Amtliche Mitteilung | Zugestellt durch Österreichische Post

heidenreichstein

LIEBENSWERT & LEBENSWERT

SEPTEMBER | OKTOBER | NOVEMBER 2022

MAGAZIN FÜR HEIDENREICHSTEIN & UMGEBUNG

TRADITION UND INNOVATION

© Bühler

hei WIRTSCHAFT
Tradition und Innovation
Seite 2-10

hei KULTUR
Veranstaltungen
Seiten 12 bis 20

hei LEBEN
Stellenausschreibung
Seite 23

hei LEBEN
VHS-Programm
Seiten 26 bis 29

www.heidenreichstein.gv.at

SEHR GEEHRTE BÜRGERINNEN UND BÜRGER!

INNOVATIONEN DER STADTGEMEINDE HEIDENREICHSTEIN

Bereits vor 2015 wurden von der Stadtgemeinde die Weichen für den Glasfaserausbau gestellt, indem Leerverrohrungen bei Kanal- und Wasserleitungsgrabungen mitverlegt wurden. Dadurch wurden wir in die Pilotregion Stadt-Land (Gmünd-Schrems) mitaufgenommen und der Ausbau im städtischen Bereich forciert. Für manche Betriebe war der Glasfaserausbau und der dadurch innovative Datentransport entscheidend für die Standortfrage.

Vor zehn Jahren wurde auf einem Dachbereich des Bauhofes eine Photovoltaikanlage installiert und mittels Bausteinaktion finanziert. Gegenwärtig fahren zwei strombetriebene Pkw, ein E-Bike sowie ein Pkw für Essen auf Rädern.
Das Solartaxi, ebenfalls ein elektrisch betriebenes Kfz, wird von einem Verein durch die Mitgliedsbeiträge und Fahrtenerlöse finanziert.
Die Errichtung von E-Tankstellen wurde nach Herstellung der Anschlussleitungen am Stadtplatz, beim Parkplatz an der Ampelkreuzung und am Parkplatz des Naturparks ermöglicht. Hier können jeweils zwei Fahrzeuge aufgeladen werden.

Der Ausbau der Trinkwasserversorgung und der Abwasserentsorgung in den Katastralgemeinden Haslau und Guttenbrunn und der Abwasserentsorgung in Seyfrieds konnte abgeschlossen werden. Es erfolgen laufend Sanierungsarbeiten im Stadtgebiet bei den Trinkwasserleitungen und den Abwasserkanälen. Daraus folgend sind auch wieder die Straßenerneuerungen samt den Nebenanlagen (Gehsteige, Straßenbeleuchtung usw.) erforderlich. Es konnten in vielen Bereichen noch finanzielle Fördermittel lukriert werden, die es wahrscheinlich in den nächsten Jahren nur mehr eingeschränkt geben wird oder die nicht mehr zur Verfügung stehen werden.

Der Ausbau der Radwege konnte in Teilbereichen angegangen werden und wird uns auch weiterhin beschäftigen.

Die Stadt Heidenreichstein wurde in die vom Land NÖ geförderte Stadterneuerung aufgenommen, und aus den gemeinsam mit der Bevölkerung (Fragebogenaktion und Stadtspaziergängen) erarbeiteten Themenschwerpunkten wird ein Konzept für die Folgejahre erarbeitet, um diese Projekte zur Umsetzung zu bringen.

Der Naturpark hat sich mit dem Naturpark in Schrems zu einem Cluster zusammengeschlossen, um innovativ in die Zukunft zu gehen. Die dazu erforderlichen Beschlüsse im Gemeinderat waren einstimmig und bringen Vorteile für beide Naturparke.

Die vielen innovativen Bereiche der Gemeinde, wie der Kindergarten, der vor einigen Jahren neu ausgebaut wurde, die Volksschule und die Mittelschule, sind alle ein Schwerpunkt für die Bildung und Zukunft unserer Kinder.
Auch der Verwaltungsbereich unserer Gemeinde ist in stetiger Erneuerung, sowohl technisch als auch bei der Fortbildung unserer Mitarbeiter:innen.

Ich möchte auch die zahlreichen innovativen Betriebe in unserer Gemeinde erwähnen, die ihre Strukturen ständig den Veränderungen anpassen müssen.

Eine Herausforderung für uns ALLE wird der Energiebereich für die Zukunft sein.

Auch die Vorbereitung und Vorsorge für ein Blackout und die sich daraus ergebenden Probleme. Es wird sich vieles, das wir über Jahrzehnte liebgewonnen haben, verändern. Hier innovativ zu sein, wird eine große Herausforderung.

Es wird nur gemeinsam, unter Rücksichtnahme und Aufmerksamkeit auf unsere Mitmenschen, möglich sein, zukünftige Aufgaben zu lösen und innovativ zu bleiben.

Mit freundlichen Grüßen
Gerhard Kirchmaier, Bgm

BUNDESPRÄSIDENTENWAHL - SONNTAG 9. OKTOBER 2022

Als Wahltag für die Bundespräsidentenwahl 2022 wurde Sonntag, der 9. Oktober 2022, festgelegt.

Sie sind wahlberechtigt, wenn Sie österreichische:r Staatsbürger:in sind, am Tag der Wahl das 16. Lebensjahr vollendet haben, vom Wahlrecht nicht ausgeschlossen und am Stichtag in der Wählerevidenz einer österreichischen Gemeinde eingetragen sind.
Als Stichtag wurde der 9. August 2022 bestimmt.

Genauere Informationen betreffend die Beantragung von Wahlkarten, der Wahlzeiten sowie der Wahlsprengel werden zeitgerecht an der Amtstafel sowie auf der Homepage der Stadtgemeinde Heidenreichstein verlautbart.

Wie gewohnt erhalten Sie auch wieder die Wählerinformation, die zeitgerecht vor der Wahl per Post zugestellt wird.

EHRUNG ZUM BESTEN FREIWILLIGEN 2022

Freiwillige Arbeit ist ein wichtiger Bestandteil unserer Gesellschaft. Deshalb ist es besonders wichtig, den Menschen, die Vereine und Institutionen unterstützen, danke zu sagen und sie zu ehren.

©Karl Tröstl

In diesem Jahr fand die Ehrung wieder im Rahmen der BIOEM – am 17. Juni 2022 – statt.

Als bester Freiwilliger der Stadtgemeinde Heidenreichstein wurde Erich Müllner geehrt. Seine besonderen Leistungen sind: aktives Mitglied bei der Freiwilligen Feuerwehr seit 43 Jahren, davon 34 Jahre Leiter des Verwaltungsdienstes; 41 Jahre Mitglied des Österr. Kameradschaftsbund, davon 13 Jahre Schriftführer; Kassier des Verschönerungsvereins Heidenreichstein; Obmann des Vereins Volksheim; Mitarbeiter der „Gesunden Gemeinde"; Arbeitskreis Gesundheit Heidenreichstein; Mitorganisator des jährlichen Gesundheitstages; Energie- und Umweltgemeinderat seit 2011; wöchentliche Mitarbeit in der Covid 19-Teststraße der Gemeinde von Dezember 2020 bis März 2022.

Wir bedanken uns bei Herrn Erich Müllner für seine freiwilligen Leistungen und wünschen ihm weiterhin viel Erfolg bei seinen Aktivitäten.

Impressum: Medieninhaber, Herausgeber und Verleger: Stadtgemeinde Heidenreichstein; Redaktion und Anzeigenannahme: Romana Kranner, Tel. 02862 52336-231, info@heidenreichstein.gv.at. Für den Inhalt verantwortlich (ausgenommen unterfertigte Artikel): Bgm. Gerhard Kirchmaier. Die Redaktion behält sich vor, zugesandte Beiträge zu kürzen, zu ändern oder nicht zu veröffentlichen. Auflage 7.600 Stück.
Redaktions- und Anzeigenschluss für die Ausgabe Dez. 2022/Jän./Feb. 2023: Freitag, 21. Okt. 2022.

Gedruckt nach der Richtlinie des Österreichischen Umweltzeichens auf 100% Recyclingpapier von der Druckerei Janetschek GmbH, UW-Nr. 637

201920007
PRINTED IN AUSTRIA

Das Thema dieses Stadtmagazins ist „Innovation", daher haben wir uns auch zu einer sprachlichen Innovation entschlossen. Ab dieser Ausgabe werden Sie Personenbezeichnungen hauptsächlich in geschlechterneutraler Form vorfinden. Wir sind zuversichtlich, damit dem Wunsch vieler Leser:innen zu entsprechen.

TIERDETEKTIVE - KINDER & FERIEN AKADEMIE IN HEIDENREICHSTEIN

© Franz Dangl, NÖN

In der Woche von 25. – 29. Juli waren die Tierdetektive in Heidenreichstein unterwegs. Im Rahmen der Kinder und Ferien Akademie waren 42 Kinder den Tieren auf der Spur und erhielten ausreichend Möglichkeit, um sich gestalterisch zu entfalten und die Natur mit allen Sinnen zu entdecken.
Die Veranstaltung wurde im Rahmen der Kleinregion Waldviertel Nord und der Akademie we4projects durchgeführt und vor Ort von Vizebürgermeisterin Margit Weikartschläger in Zusammenarbeit mit Stadträtin Eveline Eigenschink organisiert. Bei einer Besichtigung des Reitstalls Inghofer durften die Kinder die Pferde in den Boxen besichtigen und ein Pony streicheln. Am Spielplatz des familienfreundlichen Betriebes gab's dann Spiel und Spaß. Karl Maurer gab interessante Einblicke in die Arbeit des Imkers und zeigte den Kindern die einzelnen Arbeitsschritte eines Imkers. Zum Abschluss gab's dann eine kleine Jause. Auf dem Weg besuchten die Kinder das Haus des Moores und durften sich aus der „Höhle" im Mineralienraum einen Stein mitnehmen. Damit wurde ein weiterer praxisnaher Anknüpfungspunkt zum Thema Biodiversität geboten.

E-BIKEKURS FÜR SENIOREN

© Franz Dangl, NÖN

Der Obmann des Seniorenbunds Heidenreichstein, Franz Hofbauer organisierte in Zusammenarbeit mit dem ÖAMTC und der Stadtgemeinde Heidenreichstein mit STR Eveline Eigenschink einen E-Bikekurs für sportliche Senioren. Für jene, die nicht mit dem eigenen Rad gekommen waren, bestand die Möglichkeit, ein E-Bike auszuleihen. Nach einer Einführung gab es Sensibilisierungsübungen und danach wurde trainiert. Es galt zuerst im Kreis zu fahren und danach einen Hindernisparcours zu meistern. Das Ziel des Kurses war, das E-Bike langsam und kontrolliert zu fahren. Trainer Michael war sehr zufrieden mit seinen Probanden. Insgesamt hatten sich 16 Teilnehmer:innen gemeldet, sodass zwei Kurse stattfanden. Am Nachmittag schauten auch Grundbesitzer Rudolf Kollmann und seine Frau Marketa vorbei. Er hat das Grundstück für die Fahrübungen unentgeltlich zur Verfügung gestellt.
VBgm Margit Weikartschläger bedankte sich im Namen der Stadtgemeinde Heidenreichstein für die Organisation. Für Herbst ist bereits ein weiterer E-Bike-Kurs in Planung.

INHALT

2 .... Tradition und Innovation

10.... Das Auto als Stromspeicher

11 .... Apfelsaft aus der eigenen Apfelernte

12.... Bühne Heidenreichstein

13.... Literatur im Nebel

15.... Burg.Stadt.Fest

16.... Veranstaltungskalender

18.... Rückblick 90 Jahre Stadt Heidenreichstein

© Benjamin Wald

22.... Lange Nacht der Museen

23.... Stellenaussschreibung

25.... Rezepttipp

26.... VHS-Programm

30.... Bildung in Heidenreichstein

34.... Ehrungen und Jubiläen

36.... Gesundheitsthemen

38.... Beratung

40.... Bereitschaftsdienste

43.... Kinderseite

STADTERNEUERUNG IN HEIDENREICHSTEIN

Seit 1.1.2022 nimmt Heidenreichstein an der Aktion NÖ Stadterneuerung teil. Ziel ist die Ausarbeitung und Umsetzung von bedarfsgerechten Projekten mithilfe von Bürger:innenbeteiligung. Nun traf sich in der Burgstadt erstmals das wichtige Gremium des Stadterneuerungsbeirates.

Stadtspaziergang Bildung, Kultur und Freizeit. © NÖ.Regional

Der Stadterneuerungsbeirat ist ein Ausschussgremium, in welchem alle politischen Fraktionen, die Verwaltung und interessierte Bürger:innen vertreten sind und wo die Aktivitäten der Stadterneuerungsaktion abgestimmt werden.

Ziel der Beiratssitzung in Heidenreichstein war die Abstimmung jener Projekte, die in den nächsten Jahren im Rahmen der Stadterneuerung umgesetzt werden sollen. Dazu wurden in den letzten Monaten zahlreiche Ideen in der Bevölkerung gesammelt. Diese Vorschläge stammen unter anderem aus der im März erfolgten Befragung, bei der ca. 560 Bürger:innen mitgemacht haben, oder aus den Stadtspaziergängen, die im Mai mit insgesamt mehr als 70 Teilnehmer:innen stattfanden.

Jene Ideen, die am häufigsten vorkamen, wurden nun im Stadterneuerungsbeirat diskutiert und auf ihre Umsetzbarkeit hin überprüft. Dies sind z.B. die Margithalle, der Kirchenplatz, die Kirchenstiege samt dem Schlossplatz, die Attraktivierung der Spielplätze und des Gemeindeteiches und ein Schwerpunkt zum Thema Verkehrssicherheit für Fußgänger:innen und Radfahrer:innen. Mit Elisabeth Wachter (NÖ.Regional) bekommt die Stadtgemeinde professionelle tatkräftige Unterstützung bei ihren Vorhaben.

Bgm. Gerhard Kirchmaier: „Die Stadterneuerung bietet uns die Möglichkeit, Projekte gemeinsam mit unseren Bürger:innen zu entwickeln. Ich lade alle ein, sich in den Projektgruppen in den kommenden Jahren einzubringen, damit wir möglichst viele Ideen für Heidenreichstein umsetzen können."

WEITERE INFORMATIONEN:
DI Elisabeth Wachter,
NÖ.Regional
0676 88 59 12 14
elisabeth.wachter@noeregional.at
www.noeregional.at

SYNCHRONICS ENGINEERING GMBH
HARD- UND SOFTWARE FÜR DIE INDUSTRIE

Die Synchronics Engineering GmbH wurde im August 2016 von Martin Schuller als High-Tech-Startup in Gmünd gegründet. 70% der Anteile werden vom Firmengründer gehalten, 30 % gehören Volker Fuchs, dem Alleineigentümer der TEST-FUCHS GmbH aus Groß Siegharts.

Erster Firmensitz waren Büroräumlichkeiten in der Gmünder Zweiländerstraße, welche die Kubator GmbH von der Firma NBG angemietet hatte. Da die Firma NBG unsere Büros schließlich für den Eigenbedarf benötigte, übersiedelten wir im Frühjahr 2019 nach Heidenreichstein, in die früheren Werkstättenräume der Firma Radio Müller über der Pizzeria Bella.

Fahrerlose Transportsysteme. @ Synchronics

Derzeit beschäftigen wir vier fixe Mitarbeiter und drei Werksstudenten sowie einige freie Mitarbeiter, die wir projektbezogen einsetzen. Unser wichtigstes Betätigungsfeld ist die Entwicklung von elektronischer Hardware und technischer Software, wobei ein besonderer Fokus auf den Maschinen- und Anlagenbau gelegt wird. Der geografische Schwerpunkt unserer Projekte liegt in Deutschland, wo wir etwa 75 % unseres Umsatzes machen. Darüber hinaus haben wir bereits Projekte in Österreich, Ungarn, Slowenien, Tschechien, der Slowakei, Norwegen, Spanien, den Niederlanden, Belgien und im Vereinigten Königreich realisiert.

Mitarbeiter. @ Synchronics

Unsere Kernkompetenzen stellen die Entwicklung von Leiterplatten mit integriertem Mikroprozessor und deren Programmierung, die Erstellung von Software unter Microsoft Windows, die Erstellung von Applikationen für das Web und für Mobiltelefone sowie die Einbindung von Cloudservices wie Microsoft Azure oder Amazon Cloud Services dar.
Unsere Projekte können im Wesentlichen in die Bereiche Fahrerlose Transportsysteme, Software für Produktionsanlagen sowie Embedded Systems unterteilt werden.

FAHRERLOSE TRANSPORTSYSTEME

Im Bereich der Fahrerlosen Transportsysteme stellt die Entwicklung eines Steuerungssystems die Hauptaufgabe dar. Über dieses System werden autonome Fahrzeuge, die z.B. Transportboxen oder Paletten transportieren können, mit Aufträgen versorgt. Dabei wird sichergestellt, dass mehrere solcher Fahrzeuge eine beliebige Anzahl von Aufträgen zeitoptimiert und ohne Kollisionen ausführen können. In den letzten Jahren haben wir in diesem Segment zahlreiche Projekte abgewickelt, unter anderem für namhafte Lebensmittelkonzerne und Internethändler in Deutschland. Die autonomen Fahrzeuge werden dabei hauptsächlich von der Firma Melkus Mechatronic zugekauft. Für diesen Hersteller sind wir auch der offizielle Distributor für Tschechien und die Slowakei. Neben der Entwicklung des übergeordneten Steuerungssystems, des sogenannten Flottenmanagers, realisieren wir in diesem Bereich auch schlüsselfertige Gesamtsysteme.

EMBEDDED SYSTEMS

Des Weiteren beschäftigen wir uns mit der Entwicklung von mikroprozessorgesteuerter Hardware, mit de-

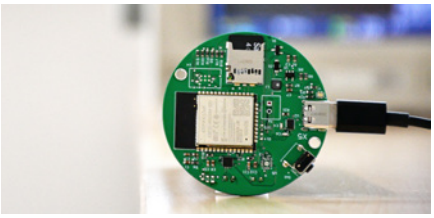

© Synchronics

ren Hilfe unterschiedlichste Geräte mit speziellen Anforderungen reali-

siert werden können. So wurden z.B. für die Universität Budweis die Hardware für ein Spektrometer sowie für die Firma Krauss Maffei Simulatoren für die Schaltschrankproduktion entwickelt und gefertigt.

SOFTWARE FÜR PRODUKTIONSANLAGEN

Unsere Projekte in diesem Bereich beschäftigen sich mit komplexen Produktionsabläufen und einfach zu handhabenden Bedienungskonzepten. Wir haben hier beispielsweise eine Software zum vollautomatischen Test von Schaltschränken von Spritzgießmaschinen entwickelt. Einen weiteren Schwerpunkt stellen Drucker und Plotter für spezielle Anwendungen dar. So haben wir die Software für einen Drucker entwickelt, der mit Hilfe eines Tintenstrahldruckkopfs ein hochauflösendes Bild auf ein endloses Metallband mit bis zu 20 m Länge und 2.5 m Breite aufbringt.

Aktuell arbeiten wir an einem Plotter, mit Hilfe dessen bei der Kunstmarmor-Produktion Farbe aufgebracht wird, um beispielsweise die Struktur von Stein imitieren zu können. Die größte Herausforderung ist es hier, ein vorgegebenes Bild so zu bearbeiten, dass daraus Linien erzeugt werden können, die dann mit den Farbdüsen des Plotters so gezeichnet werden, dass das aufgebrachte Bild dem Original möglichst ähnlich ist.

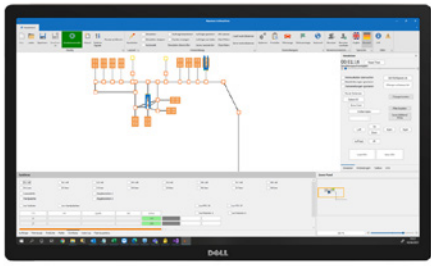

Softwareentwicklung. © Synchronics

INNOVATION

Obwohl wir auf dem Markt durch Innovationen, die dem Kunden einen Mehrwert bieten, mittlerweile einen guten Ruf erworben haben, sind die allermeisten unserer Innovationen auf den ersten Blick nicht sichtbar. In den meisten Fällen handelt es sich um spezielle, intelligente Algorithmen, die eine Maschine oder Anlage effizient machen. Als Beispiel seien hier Methoden zur Bildverarbeitung für unsere Druckersoftware oder viele intelligente Algorithmen in unseren Fahrerlosen Transportsystemen genannt. Bei den Fahrerlosen Transportsystemen haben wir es mit einem speziellen mathematischen Ansatz geschafft, in einer Anlage mit beliebig vielen Fahrzeugen Gegenverkehrssituationen automatisch zu erkennen und die Fahrzeuge so zu steuern, dass sie sich trotz des Gegenverkehrs nicht gegenseitig behindern können.

ZUKUNFT

Da wir viele Kunden haben, die schnell wachsen, erwarten auch wir in den nächsten Jahren ein über-durchschnittliches Wachstum. Die Herausforderung dabei wird sein, das dafür nötige Personal zu bekommen und dieses auch langfristig an die Firma zu binden. Daher versuchen wir Student:innen vor allem aus technischen Fächern schon zu einem sehr frühen Zeitpunkt in ihrem Studium an uns zu binden und geben ihnen auch die Möglichkeit, bei uns Bachelor- und Masterarbeiten zu schreiben und die dazugehörigen Praktika zu absolvieren.

www.synchronics.at

Mag.ª Barbara Nöbauer
Psychosoziale Beratung und Coaching

Mein Angebot umfasst Psychosoziale Beratung und Coaching für Jugendliche, Frauen und Männer in vertraulichem Rahmen zu:

- Persönlichkeitsthemen
- Lebensabschnitt-Themen
- Berufsbezogenen Themen
- Beziehungsthemen
- Kommunikationsthemen

Psychosoziale Beratung und Coaching biete ich entweder in meinen Räumlichkeiten in Heidenreichstein oder gerne auch als „Walk and Talk" spazierend durch die Natur an.

Ich freue mich auf Ihre Kontaktaufnahme!

Waldgasse 28
3860 Heidenreichstein
+43 (0) 650 40 31 134
barbara@coaching-noebauer.at
www.coaching-noebauer.at

FRAMSOHN FROTTIER: NATUR, DIE BERÜHRT

Vom Faden bis zum fertigen Handtuch – seit über 114 Jahren produziert framsohn frottier natürlich weiche Frottierwaren am Standort in Heidenreichstein. Seit der Gründung wurden durch laufende Weiterentwicklungen und Innovationen kontinuierliche Schritte bei den Prozessen und Produkten unternommen, die diese mit Hinblick auf Qualität und Nachhaltigkeit stetig verbessert haben.

Firma Framsohn Frottier © framsohn frottier

BAUMWOLLE & LUFTFEUCHTIGKEIT
Schon damals war es gelebte Unternehmensphilosophie nachhaltig Frottierwaren zu produzieren. Als Familienbetrieb wurden diese Werte an alle Generationen weitergegeben. So gestaltete framsohn den Firmenstandort schon in den 1950er Jahren – bei der Umstellung auf die Automatenweberei – innovativ und nachhaltig. UNO-City-Architekt Johann Staber plante das heutige Produktionsgebäude im Backsteinstil. Die orangen Ziegelsteine spielen eine wichtige Rolle in der Handtuchproduktion. Sie regulieren die Luftfeuchtigkeit in den Räumen und sorgen für optimale Bedingungen, welche die Baumwolle reißfester und damit wesentlich sanfter und ressourcenschonender verarbeitbar macht.

FÄRBEPROZESS
Seit der Errichtung der eigenen Färberei in den 1970er Jahren befinden sich alle Produktionsschritte am Hauptsitz in Heidenreichstein. Auf Grund des besonders weichen Wassers ist sowohl bei der Aufbereitung als auch bei den Produktionsschritten eine sehr sanfte und schonende Fertigung möglich.

2017 gründeten Dietmar Zeinlinger und Philipp Schulner die Wavcolor GmbH, um nicht nur für framsohn, sondern auch für andere regionale und internationale Kunden Veredelungen anbieten zu können. Seitdem umfasst das Leistungsspektrum der Färberei neben dem Waschen von Wollflocke, edlen Stoffen und Garnen und der Hochappretur auch die Veredelung von hochtechnischen Kletterseilen.

Streicheleinheit von Mutter Natur: flauschige Wohndecken aus 100% Baumwolle, kbA (Bio)

Der neu entwickelte, offen gedrehte Bauschzwirn aus 100% Bio-Baumwolle in Kombination mit einem mechanischen Rauprozess verleiht diesen Decken eine einzigartige Haptik und einen besonders bauschigen und weichen Griff. Durch die zeitlosen Designs und die angenehm dezenten Farbtöne fügen sich die neuen framsohn Wohndecken über Saisonen und Trends hinweg in jeden Einrichtungsstil ein.

BIO-BAUMWOLLE HANDTÜCHER
Eine Besonderheit stellen auch die Bio-Baumwolle Serien Organic Nature & OCEAN dar. Das verwendete Baumwollgarn kommt bei diesen Kollektionen, wie bei den Wohndecken, vollständig aus kontrolliert biologischem Anbau und überzeugt mit kuschelig weicher Qualität.

CO2-NEUTRALE BUCHENHOLZFASER
Innovation zeigt sich bei framsohn auch durch den Mix von natürlichen Fasern. Bei den Serien Quattro und Botanic Deluxe sind neben Baumwolle auch 30 Prozent der in Österreich hergestellten CO2-neutralen Tencel™ Modal Fasern aus Buchenholz verwoben. Diese einzigartige Kombination sorgt für zusätzliche Weichheit bei gleichzeitig hohem Volumen.

Bio-Baumwolle Wohndecke © framsohn frottier

Tencel™ ModalFasern werden von der Lenzing AG durch ein umweltschonendes, CO2-neutrales Verfahren aus europäischem Buchenholz produziert. Die Zellstoffherstellung und Faserproduktion finden an einem Standort statt. Dadurch können Energieüberschüsse und Holzwertstoffe gewonnen werden. Die Zellstoffproduktion der Lenzing AG am oberösterreichischen Standort ist energieautark und fungiert selbst als wichtigster Energielieferant für die Tencel™ Modal Produktion.

REGIONALE HERSTELLUNG

Mit der Gesamtproduktion am Standort in Heidenreichstein werden die CO2-Emissionen durch kurze Transportwege reduziert, eine durchgängige Qualitätskontrolle vom Faden bis zum Handtuch ist möglich und ökologische Parameter werden positiv beeinflusst und optimiert. Framsohn ist mit dem Global Organic Textile Standard (GOTS), Oekotex 100 sowie dem EU Eco Label zertifiziert und Mitglied der Initiative Waldviertler Handwerk und Manufaktur.

FRAMSOHN OUTLET FABRIKSVERKAUF

Das breite Angebot von framsohn an nachhaltig hergestellten Frottierwaren kann man direkt im Fabriksverkauf/Outlet auf dem framsohn Firmengelände in Kleinpertholz erleben. Handtücher, Bademäntel, Badeteppiche, Küchentextilien und vieles mehr warten auf Sie, auch im framsohn Onlineshop: shop.framsohn.at/shop/

GUT ZU WISSEN:

Der Name „Framsohn" leitet sich von FRanz AMstetter (und SOHN) ab, der das Unternehmen 1908 in Seyfrieds gründet hat.

EIN BESUCH LOHNT SICH!

OUTLET / Fabriksverkauf:
Kleinpertholz 65
(am framsohn Firmengelände)
Öffnungszeiten:
Mo, Di, Mi, Do und Sa: 9.00 – 13.00 Uhr
Fr: 9.00 – 16.00 Uhr

Tel.: 02862 524 55-220
E-mail: outlet@framsohn.at
Website: www.framsohn.at
Facebook:
www.facebook.com/framsohn
Instagram: @framsohn_frottier

Framsohn Fabriksverkauf © framsohn frottier

Verpassen Sie keine Neuigkeiten von
framsohn frottier

Besuchen Sie uns auch auf
Facebook und **Instagram**

www.facebook.com/framsohn

Instagram: @framsohn_frottier

TRADITION - VISION - INNOVATION

BÜHLER Heidenreichstein verbindet in bester Weise Tradition mit Innovation. Mit Know-how aus über 100 Jahren folgt das Unternehmen immer den aktuellen Trends in Markt und Technologie. Laufende Investitionen bilden eine weitere Grundlage für die Verfolgung einer technologischen Vision im Waldviertel.

Reverse Engineering – dreidimensionale Bauteildigitalisierung. © Bühler (MKE GmbH)

Die Metall- und Kunststoffwarenerzeugungsgesellschaft m.b.H. wurde 1980 in Heidenreichstein gegründet und ging dabei aus der renommierten Ledergalanterie und Metallwarenfabrik Eisert hervor. Dadurch steckten bereits von Beginn an 100 Jahre Erfahrung und Know-how im Unternehmen, das sich rasch als erfolgreicher Lohnfertiger mit Schwerpunkt CNC-Bearbeitung und Feinwerktechnik positionieren konnte. Seit 2018 sind wir Teil der Schweizer Bühler Gruppe.

Präzisionskomponenten, Schwerarmaturen, Hydranten, volldigitalisierte Produktionsanlagen usw. sind das aktuelle Produktspektrum. Die Tätigkeit in der Präzisionstechnik umfasst dabei Auftragsfertigung, Montage und Prototypenbau sowie Medizintechnik, wie z.B. den Bau von hochkomplexen prothetischen Komponenten für Ottobock. Ein umfangreicher Maschinenpark mit CNC-Dreh-, Fräs- und Schleifanlagen sowie Senk- und Drahterosionsmaschinen, eine Abteilung für Oberflächentechnik inkl. Galvanik sowie unser Elektronik Know-how machen uns zum Komplettanbieter für mechanische und mechatronische Komponenten.

Parallel dazu entwickelte sich der Automatisierungsbereich. Hier werden individuelle Automatisierungslösungen für die Produktion, Montage, Prüfung und Handling von Großserienteilen im Elektronikbereich realisiert. Unsere vollständige Wertschöpfungskette, gepaart mit unserer jahrzehntelangen Erfahrung im Bereich Digitalisierung, bildet das Fundament für unsere Expertise im Bereich der vollständig automatisierten Produktionsanlagen. Standardanlagen, Anlagenmodule; aber vor allem vollkommen individuell entwickelte volldigitalisierte und autonome Produktionsstraßen werden jedem Kundenwunsch entsprechend und mit höchstem Qualitätsanspruch auf jeden Kontinent der Erde ausgeliefert.

INNOVATIONEN SICHERN DEN ERFOLG DER ZUKUNFT

Immer den aktuellen Trends folgend wird auch unser eigenes 3D-Druck-Labor laufend mit neuer Technologie ausgestattet. Wir verfolgen derzeit zwei Technologien. Einerseits handelt es sich dabei um das „Fused Deposition Modeling"-Verfahren (FDM). Dabei werden die Bauteile schichtweise aus schmelzfähigem Kunststoff aufgebaut. Das Rohmaterial wird in Form einer Kunststoffschnur von einer Spule abgewickelt, durch eine beheizte Düse verflüssigt und auf ein ebenfalls beheiztes Druckbett aufgebracht. Je nach Höhe und der geforderten Genauigkeit des Bauteils sind mehrere hundert Schichten notwendig. Damit das Bauteil während des Drucks nicht in sich zusammenfällt, werden von der 3D-Druck-Software Stützstrukturen erzeugt, die nach dem Druck manuell entfernt werden müssen.

Bei der zweiten Methode handelt es sich um das Stereolithografie-Verfahren. Hierbei wird ein lichtaushärtender Kunststoff in Form einer dicken Flüssigkeit schichtweise mit UV-Licht ausgehärtet. Durch die geringe Schichtdicke von 0,025 mm sind auch hier wieder einige hundert Schichten für ein fertiges Bauteil notwendig. Bei diesem Verfahren sind nach der grundlegenden Herstellung des Bauteils noch eine anschließende Rei-

nigung mit Isopropanol und ein abschließendes Härteverfahren durch UV-Licht und Wärme notwendig.

Unsere drei FDM-Drucker am Standort werden sehr oft für kleine Vorrichtungen, Halterungen, Abdeckungen und andere einfache Funktionsteile verwendet. Die etwas gröbere Oberflächenstruktur spielt dabei keine Rolle, die gute mechanische Festigkeit und die leichte Herstellbarkeit ohne zusätzliche Arbeitsschritte im Nachgang sind die Stärken dieses Verfahrens. Auf der anderen Seite können wir mit unseren zwei SLA-Druckern Bauteile mit feinen Details und einer glatten Oberfläche herstellen. Dies nutzen wir für Produkt-Prototypen, produktberührende Bauteile und Komponenten, die eine höhere Genauigkeit erfordern.

Mittlerweile werden 3D-gedruckte Bauteile quer durch alle Abteilungen verwendet. Beispiele sind Lackier- oder Druckvorrichtungen in der Feinwerktechnik, Werkzeughalterungen in der Montage, Telefon- und Headsethalterungen im Büro. Haupteinsatzgebiet sind die Sondermaschinen in unserer Automatisierungsabteilung. Mehr als 100 3D-gedruckte Bauteile werden in jede unserer Sondermaschinen verbaut. Komplementär zum Bereich der additiven Fertigung wird auch das Reverse Engineering am Standort laufend erweitert. Ergänzend zu unserem voll ausgestatteten Messlabor mit mehreren Koordintenmessgeräten wurde ein zweiter 3D-Mehrachs-Messarm mit zusätzlicher Laser Line Probe in Betrieb genommen. Hiermit können auch komplizierte Teile und Oberflächen von der Realität ins CAD überführt und in eine Fertigungszeichnung übernommen werden. Dadurch ist es uns möglich, auch Teile zu fertigen, von denen keine Fertigungszeichnungen mehr beschafft werden können. In weiterer Folge kann auch die Materialbestimmung mit unserem Spektrometer vor Ort durchgeführt werden, damit auch alle Bauteileigenschaften gegeben sind.

LAUFENDE INVESTITIONEN IN DEN STANDORT

Diesem ganzen Erfolg geschuldet werden laufend Investitionen in den Standort getätigt, wie derzeit z.B. die Anschaffung einer modernen PV-Anlage, einer neuen Elektro-Staplerflotte, die Umstellung auf eine von Gas unabhängige Heizung und die Ausstattung unseres Unternehmens mit dem beten EDV-Equipment. Mit der Unterstützung der Initiative JobRad können wir außerdem einen wichtigen Beitrag zum Klimaschutz leisten, indem sich die Mitarbeiter ein Firmenfahrrad zu günstigen Konditionen anschaffen und so die Wege sowohl in die Arbeit als auch in der Freizeit auf dem Rad zurücklegen können.

ERFOLG SCHAFFT JOBS

Unser Engagement für die Zukunft zeigt sich auch in unserer betriebseigenen Lehrwerkstätte. Erfahrungen weiterzugeben und neue Talente zu fördern, ist eines unserer Kernanliegen. Deshalb sind wir besonders stolz darauf, dass unsere Lehrlinge regelmäßig Preise und Auszeichnungen erhalten.

Unser Team bei Bühler Heidenreichstein freut sich immer über junge dynamische und motivierte Mitarbeiter:innen in jedem Bereich!

Das modern ausgestattete 3D-Druck Labor mit 2 SLA- und 3 FDM-Druckern unterstützt alle Abteilungen am Standort.

GLS TANKS: FÜR DIE GANZE WELT

Seit über 40 Jahren plant, produziert und montiert GLS Tanks weltweit emaillierte Stahltanks und Silos für Industrie, Kommunen und die Landwirtschaft – in einer ehemaligen Badewannenfabrik in Heidenreichstein. Derzeit baut der Waldviertler Betrieb in Dänemark die größte Biogasanlage der Welt.

In Dänemark wird derzeit die größte Biogasanlage der Welt bebaut. Alle Fotos: © GLS

"Wichtig beim Brennvorgang ist das richtige Verhältnis zwischen Temperatur und Geschwindigkeit", sagt Herbert Rauch mit Blick auf die Anlage von GLS Tanks in Heidenreichstein, aus der blau glänzende Paneele kommen. Über 800 Grad Celsius beträgt die Temperatur in der Brennzone des hochmodernen Emailbrennofens, dem Herzstück des Unternehmens. „Schon die kleinste Abweichung bei den Parametern kann sich fatal auf den Prozess auswirken", erklärt der Betriebsleiter & Prokurist des Waldviertler Betriebs weiter und verweist gleichzeitig auf die strenge Qualitätskontrolle. Hier, im beschaulichen Heidenreichstein, inmitten von Wäldern, Wiesen und Mooren, werden seit mehr als 40 Jahren emaillierte Stahlbehälter für die ganze Welt produziert, etwa für Kläranlagen in Afrika, Trinkwasserspeicher in Südamerika oder Biogasanlagen in Skandinavien. „Wir haben durchschnittlich um die 50 Projekte gleichzeitig", erzählt Rauch und führt am Fiberlaser vorbei, mit dem die Rohbleche auf das richtige Paneel-Format gebracht werden. Eine dieser Baustellen liegt im dänischen Tonder. Hier entsteht die größte Biogasanlage der Welt, konstruiert, produziert und montiert von einem dynamischen, innovativen und motivierten Team, das die Welt „im Bereich Green Technology etwas besser machen will und kann", betont der Betriebsleiter und ergänzt: „Weltweit beherrschen nur fünf bis sechs Unternehmen vergleichbare Technologien. Durch Qualität, modernste Fertigungsmethoden und flexible, maßgeschneiderte Lösungen haben wir uns schrittweise am Markt etabliert und sind zusammen mit unserem Partner CST (USA) Marktführer in diesem Segment."

ENERGIE UND UMWELT

„65.000 Arbeitsstunden sind für das Projekt in Tonder veranschlagt", umreißt Rauch die Größenordnung und fügt erklärend hinzu: „Derzeit bauen wir Lot (Ausbaustufe) 1, insgesamt sind 6 Lots geplant." Die Paneele und Stahlbauteile entstehen im Waldviertel. Anschließend werden sie zusammen mit den Schrauben, Dicht-, Isolier- und Dämmmaterialien verpackt und mittels Lkw oder Container direkt auf die Baustelle gebracht. Es wird erwartet, dass die Anlage in Tonder Biogas erzeugt, um den Bedarf von rund 29.000 Haushalten zu decken und gleichzeitig die Menge an Kohlendioxid um etwa 70.000 Tonnen pro Jahr reduziert. Die Gesamtkosten des Projekts werden voraussichtlich 75 Mio. Euro übersteigen.

CHANCE VON BIOGAS NUTZEN

Neue Wege bei der Gasversorgung muss auch Österreich gehen, weiß Wolfgang Ecker, Präsident der Wirtschaftskammer NÖ. „Wir müssen die Chancen von Biogas schnellstmöglich nutzen", fordert Ecker, bestehende Anlagen so umzurüsten, dass sie Biomethan ins Gasnetz einspeisen können. Rund 20 Bestandsanlagen in Niederösterreich hätten das Potenzial, in kurzer Zeit dafür ausgerüstet zu werden. „Solche Projekte müssen wir dringend forcieren. Wir können hier auf das Know-how heimischer Betriebe wie GLS Tanks zurückgreifen. Dieses Potenzial dürfen wir nicht ungenutzt lassen", betont Ecker.

TIEF IN DER REGION VERWURZELT

GLS Tanks legt den Fokus auch auf die Bereiche Umwelt und Beschaf-

fung, damit die Wertschöpfung im Waldviertel generiert wird und die Arbeitsplätze auch in der Region bleiben. „Sofern es möglich ist, beziehen wir unsere Materialien von regionalen Partnern. Das betrifft aktuell rund 80 Prozent der benötigten Materialien. Dieser Anteil soll in Zukunft noch gesteigert werden", betont Rauch, während im Hintergrund unablässig die Maschinen laufen.

„Die Emaillierung erfolgt nach Blechstärke, das heißt, es werden Bleche für mehrere Vorhaben in einem optimierten Ablauf emailliert", beschreibt er die Abläufe. So entstehen in Heidenreichstein bereits neue Projekte, während in Dänemark Mitarbeiter mit der Montage der weltgrößten Biogasanlage betraut sind.

HÖRMANN GmbH
3860 Heidenreichstein, Schremser Straße 69
Tel. 02862/52382, E-Mail: office@auto-hoermann.at

Kompetenz die bewegt!
HÖRMANN
DAS AUTOHAUS

DAS E-AUTO ALS STROMSPEICHER?

Photovoltaikanlagen sind derzeit sehr stark nachgefragt. Mit der eigenen Photovoltaikanlage möchte man den damit produzierten Strom natürlich auch möglichst selbst effizient nutzen. Ein Stromspeicher für ein Einfamilienhaus ist aufgrund der derzeitigen Preise jedoch in der Regel nicht wirtschaftlich. Smarte Lösungen können hier in naher Zukunft Möglichkeiten bieten.

Der Akku des E-Autos als praktischer Sromspeicher? © pixabay

Autos parken die meiste Zeit des Tages nutzlos. Diese Stehzeiten könnten für eine Optimierung des Energiesystems verwendet werden. Im Rahmen eines Forschungsprojekts unter der Leitung der Technischen Universität in Wien haben sich mehrere Projektpartner zusammengefunden, um sich mit verschiedenen Anwendungsgruppen von Elektromobilität sowie mit der Nutzung des steigenden Anteils an Elektromobilität für die Energiesysteme auseinanderzusetzen.

VEHICLE-TO-GRID

Ein Teil dieses Projekts befasst sich auch mit der Frage der Interaktion zwischen E-Auto und Stromnetz – genannt Vehicle-to-Grid (V2G). Dabei handelt es sich um die Möglichkeiten von bidirektionalem Laden. Elektrofahrzeuge können dann nicht nur Strom aus dem Netz beziehen, sondern diesen bei Bedarf auch wieder in das Stromnetz zurückgeben.

Der Akku des E-Autos könnte dann auch für die Stromversorgung des Hauses – Vehicle-to-Home (V2H) herangezogen werden. Somit könnte das vielleicht bis dahin vorhandene Elektroauto seinen Akku für etwas Eigenversorgung des Hauses zur Verfügung stellen.

Das bidirektionale Laden ist derzeit leider erst in der Umsetzungsvorbereitung. Einzelne Autohersteller bieten bereits Möglichkeiten an, Kleinverbraucher direkt am Auto anzuschließen. Andere haben bereits angekündigt, in Kürze bidirektional laden zu können oder, dass diese Möglichkeit technisch bereits besteht, jedoch noch nicht freigegeben ist. Konkrete Ergebnisse aus dem Forschungsprojekt stehen erst im Laufe der nächsten beiden Jahre zur Verfügung.

LINKTIPPS FÜR WEITERE INFORMATIONEN:
www.enu.at
https://greenenergylab.at/

ENERGIEGEMEINSCHAFTEN

Mit dem Beschluss des Erneuerbaren-Ausbau-Gesetz (EAG) im Jahr 2021 wurde die Möglichkeit geschaffen, dass Erneuerbare Energiegemeinschaften (EEG) gegründet werden. Somit kann überschüssiger Strom von zum Beispiel der eigenen Photovoltaik-Anlage innerhalb der Mitglieder gehandelt werden. Egal ob Unternehmen, Privatpersonen oder Gemeinden, alle können ein Teil der Energiegemeinschaft werden.

NÄHERE INFORMATIONEN *zu Energiegemeinschaften finden Sie unter: https://energiegemeinschaften.gv.at/*

APFELSAFT AUS DER EIGENEN AFPELERNTE

TAGESSTÄTTE ZUVERSICHT

Mit den Äpfeln aus dem eigenen Garten Apfelsaft zu bereiten, ist ein Aufwand, der sich lohnt. In der Tagesstätte Zuversicht in Kleinpertholz wird aus Äpfeln schmackhafter Apfelsaft.

Mit 29. August startet die Tagesstätte Zuversicht wieder mit der Apfelpresse durch. Die Äpfel aus dem Garten werden gepresst und in verschiedene Gebinde für den Eigenbedarf, aber auch für den Verkauf im eigenen Verkaufsraum „Laden 26“ in Kleinpertholz abgefüllt.

Sie haben mehr Äpfel im Garten, als Sie benötigen? Gerne nimmt die Tagesstätte Zuversicht diese als Spende entgegen. Im Umkreis von Heidenreichstein werden die Äpfel auch gerne abgeholt. Die Mitarbeiter:innen der Tagesstätte Zuversicht bedanken sich schon jetzt sehr herzlich für Ihre Apfelspende!

Sie möchten gerne von Ihrer eigenen Ernte köstlichen Apfelsaft für zu Hause? Auch diese Möglichkeit wird geboten. In der Tagesstätte Zuversicht pressen wir gerne Ihre Äpfel und füllen sie im Lohnverfahren ab.

Stolz präsentieren die Mitarbeiter der Tagesstätte den selbst gepressten Apfelsaft.
© Tagesstätte Zuversicht

NÄHERE INFORMATIONEN RUND UM DIE APFELPRESSE:
Tagesstätte Zuversicht
Kleinpertholz 26
3860 Heidenreichstein
e-mail: tagesstaette@zuversicht.at
Tel.: 02862 539 04

ÖFFNUNGSZEITEN „LADEN 26“
Mo-Do: 8.00-12.00 und 13.00-15.00 Uhr,
Fr: 8.00-11.30 Uhr

spielbeherrschend:
unsere Spezialisten

Wir von Haustechnik Apfelthaler beherrschen das Spiel mit dem Feuer. Heizungstechnik ist nämlich eines unserer Spezialgebiete. Wir planen und installieren Ihre neue Heizung ganz nach Ihren Wünschen. Für mehr Behaglichkeit und Genuss.

haustechnik apfelthaler gesmbh
www.haustechnik-apfelthaler.at
3860 Heidenreichstein
T 02862 52312
HSH Installatör

SALMA UND LEILAH – EIN KINDERMUSICAL DER BÜHNE HEIDENREICHSTEIN

Als Weihnachtsproduktion bringt die Bühne Heidenreichstein heuer ein Musical aus der Feder und unter der Regie von Severin Fichtenbauer.
Hier kurz der Inhalt: Ein Ort, an dem die Tiere regieren? Unvorstellbar für Salma und Leilah, die zwei tierischen Schwestern. Sie führen ein behütetes Leben bei der Familie Van Erp, doch so richtig glücklich sind sie nicht. Sie dürfen weder beim Essen mitbestimmen noch mit den Erwachsenen am selben Tisch sitzen. Daher beschließen die Schwestern auszureißen. Nach einer abenteuerlichen Reise finden sich beide an genau jenem Ort wieder, an dem die Tiere regieren – im verwaisten Zoo! Doch bald nach ihrer Ankunft entdecken die Schwestern ein dunkles Geheimnis, und die Freiheit aller Tiere steht auf dem Spiel.

WIR BATEN DEN AUTOR ZUM INTERVIEW:

Autor und Regisseur Severin Fichtenbauer mit Partnerin. © Foto privat

Gleich die brennendste Frage zu Beginn: Warum hast du ein Musical geschrieben?
Ich hatte das Gefühl, dass ich einmal eine andere Richtung in meiner musikalischen Karriere einschlagen wollte. Eine große Motivation war auch, dass ich Musicals eigentlich nicht mag. Und so kam dann auch die Idee, ein Musical zu schreiben, das ich selber auch gerne sehen wollte.

Musik machen, die man selber gerne hört – war das schon öfter deine Motivation?
Auf jeden Fall. Es gibt natürlich viel großartige Musik, aber Musik selber schreiben ist dann doch noch ein ganz anderer Zugang, als einfach „nur" zu hören. Die schönsten Momente sind dann immer jene, wenn ich mir am Tag nach dem ersten kompositorischen Entwurf ein Stück anhöre und davon komplett überrascht und mitgerissen werde. Bei „Salma und Leilah" war das so. Durch die pandemiebedingten Verschiebungen des Stücks lag die Musik jeweils für ein Jahr brach, und danach hab' ich mich immer sehr auf die „Wiederentdeckung" gefreut.

Wie kam es dann zum Musical und woher stammt der Titel „Salma und Leilah"?
Wie so viele Geschichten beginnt auch die Geschichte meines Musicals auf der legendären Tankstelle Wurz. Der damalige künstlerische Leiter der Bühne Heidenreichstein, Rupert Wurz, meinte „Schreib' dein Musical, wir bringen das schon irgendwo unter". Dann folgte eine Reise zu meiner Cousine nach Uganda. Ihr Mann veranstaltete ein Lagerfeuer und lud seine Freundinnen und Freunde zu einem Erzähl-Abend ein. So entstand die Geschichte, der Titel sind die Vornamen der Töchter meiner Cousine: Salma und Leilah.

Welche Themen behandelt das Musical?
Das Leitmotiv ist sicherlich das Erwachsenwerden. Ich denke, niemand ist jemals wirklich erwachsen. Das Leben ist ein langer Pfad an Ereignissen, und mit jedem Ereignis werden wir ein Stück erwachsener, aber so „richtig" erwachsen werden wir nie. Und das ist auch gut so, denn so behalten wir uns auch immer ein wenig Kind in uns.

Wie hast du die Musik angelegt?
Da wir keine Live-Musik haben, kann ich mich mehr auf die Umsetzung des Stücks konzentrieren, außerdem verfüge ich so über eine breitere Palette an musikalischen Stilen. Diese reichen von irischer Tanzmusik über Hardrock bis hin zu einem Blasmusikstück, aufgenommen mit unserer Stadtkapelle.

Wie sehen deine künstlerischen Pläne für die Zukunft aus?
Neben viel Vorbereitung und Probenarbeit schreibe ich an einer neuen Geschichte. Eine Kriminalkomödie für Erwachsene im Stil der „Nackten Kanone". Man darf gespannt sein …

Das sind wir!
Severin Fichtenbauer, vielen Dank für das Gespräch.
Sehr gerne.

AUFFÜHRUNGEN:
17. bis 19. und 22. bis 26. November 2022, jeweils um 17.00 Uhr in der Margithalle Heidenreichstein.

Kartenvorverkauf: 0664 94 64 751 oder karten@buehne-hstein.

www.buehne-hstein.at

LITERATUR IM NEBEL 2022
MIT EHRENGAST VLADIMIR SOROKIN

Am 21. & 22. Oktober 2022 findet die 15. Ausgabe von Literatur im Nebel in der Margithalle in Heidenreichstein statt. Ehrengast ist der russische, im Exil lebende Schriftsteller und Regimekritiker Vladimir Sorokin.

© Maria Sorokina

Literatur im Nebel stellt zwei Tage lang das Werk des Ehrengastes in den Mittelpunkt von hochkarätig besetzten Lesungen, Gesprächen und Vorträgen.
Bisher waren Salman Rushdie (2006), Amos Oz (2007), Jorge Semprún (2008), Margaret Atwood (2009), Hans Magnus Enzensberger (2010), Nuruddin Farah (2011), Ljudmila Ulitzkaja (2012), Louis Begley (2013), Ian McEwan (2014), Christoph Hein (2015), Swetlana Alexijewitsch (2017), Herta Müller (2018), J.M. Coetzee (2019) und Liao Yiwu (2021) die Ehrengäste des Festivals.
Der 67-jährige russische Schriftsteller Vladimir Sorokin wurde in Bykovo bei Moskau geboren. Er gilt als der bedeutendste zeitgenössische Autor und Dramatiker Russlands und als scharfer Kritiker der politischen Eliten. Er war und ist heftigen Angriffen von regierungsnahen russischen politischen Organisationen ausgesetzt und lebt in Berlin.
Sorokin wurden unter anderem der Gorki-Preis (2010) und der Ordre des Arts et des Lettres (2005) verliehen, seine Romane wurden in über 20 Sprachen übersetzt.
Zu seinen bekanntesten Werken zählen „Der Tag des Opritschniks" und „Der Schneesturm", jüngst erschien der Erzählband „Die rote Pyramide" bei Kiepenheuer & Witsch (2022).

Weil seine Bücher systemkritisch sind, ist Vladimir Sorokin eine Kultfigur in Russland. Auch in den neuen Erzählungen "Der Zuckerkreml" entwirft er ein düsteres Bild seines Landes.

Spiegel Online schreibt über Sorokin: „Wer das Subtile sucht, ist bei Sorokin definitiv an der falschen Adresse. Der Fundus, aus dem er sich dabei bedient, ist gigantisch: Das gesamte Weltreich Russland steht ihm zur Verfügung, inklusive sämtlicher darüber verbreiteter Klischees. Folklore, Literaturgeschichte, Traditionen und politischer Diskurslinien." Daniel-Dylan Böhmer, SPIEGEL Online
Autor:innen, Schauspieler:innen - Elisabeth Orth ist auch in diesem Jahr wieder dabei - sowie Zeitzeug:innen werden aus den Werken von Vladimir Sorokin lesen, Journalist:innen, Historiker:innen sowie Zeitzeug:innen werden Gespräche mit dem Ehrengast führen, die künstlerische Konzeption liegt bei Bettina Hering.

KARTEN UND INFOS

Der Kartenverkauf beginnt am 21. September 2022 auf oeticket.at.
Tickets erhalten Sie in allen Raiffeisenbanken mit oeticket-Service in Wien und NÖ sowie auf www.shop.raiffeisenbank.at - mit Ermäßigung für Raiffeisen-Kontoinhaber.

2-Tagesticket: 40 EUR
Tagesticket: 25 EUR

Programm und weitere Infotmationen
www.literaturimnebel.at

MASSAGEFACHINSTITUT
Jasmin Dejmek
MASSAGEFACHINSTITUT JASMIN DEJMEK
Grabengasse 1 • 3860 Heidenreichreichstein
Jasmin +43 664 45 40 719 • Renate +43 664 15 38 431
Telefon +43 2862 52 437
massage@dejmek.at • www.massage.dejmek.at
Termine nach Vereinbarung!

VERMESSUNG
DI Weißenböck
Morawek
Wir schaffen GRUNDlagen
3950 Gmünd | Gymnasiumstraße 2
Telefon: 02852 / 531 61 | Fax: DW-31
www.dervermesser.at
Staatlich befugter und beeideter Ingenieurkonsulent für Vermessungswesen
ZT

www.w4creaktiv.at

BURG.STADT.FEST

STADTPLATZ HEIDENREICHSTEIN

1. UND 2. OKTOBER 2022

SAMSTAG & SONNTAG: AB 9 UHR – GANZTAGS

SONNTAG: 10 UHR FELDMESSE

MIT TRACHTENFRÜHSCHOPPEN

FISCH-MARKT

KUNSTHAND-WERK

GENUSS-MEILE

TRACHTEN-SONNTAG

heidenreichstein

LIEBENSWERT & LEBENSWERT

BURG.STADT.FEST

Am 1. und 2. Oktober findet heuer zum ersten Mal das Heidenreichsteiner Burg.Stadt.Fest am Stadtplatz statt. Und es wird ein Fest für alle Sinne.

„Wir bündeln Kräfte“ ist nicht nur der Slogan von Heidenreichstein Creaktiv, sondern er wird auch in die Tat umgesetzt. So werden am 1. und 2. Oktober dieses Jahrs der Heidenreichsteiner Fischmarkt und der Kunsthandwerksmarkt zusammengelegt, um einige Details bereichert und so zu einem Wochenendevent in der Burgstadt, das sich sehen lassen kann.

So wird in guter Tradition der Fischmarkt mit all seinen Köstlichkeiten im Rabachtl erhalten bleiben. Ob Spezialitäten vom heimischen Fisch, Karpfen in unterschiedlichster Zubereitung, Räucher- oder Steckerlfische, Karpfenkaviar, Aufstriche oder Pasteten – den Freund:innen des heimischen Fisches ist ein genussvolles Wochenende versprochen. Auch der Kunsthandwerksmarkt ist weit über unsere Stadtgrenzen hinaus bekannt und beliebt. Zu entdecken gibt es um den Kirchenplatz viele originelle und schöne Produkte aus Holz, Keramik, Eisen und vielem mehr. Der Kunsthandwerksmarkt wird heuer ausgebaut und durch heimische Schmankerlstände bereichert. Besonderes Augenmerk wird hier auf regionale Betriebe, Erzeuger und Nahrungsmittel gelegt.

Zusätzlich wird es ein Gastro-Zelt geben, denn ein guter Tag hat noch nie durstig oder hungrig begonnen. Ein Highlight des Wochenendes wird es auch am Sonntag geben. Denn da findet um 10.00 Uhr in eben diesem Zelt zuerst eine Feldmesse statt, auf die in direktem Anschluss ein Trachtenfrühschoppen folgt. Für die richtige Stimmung wird die Stadtkapelle Heidenreichstein sorgen. Alles in allem, also raus mit dem Dirndl und der Lederhose und ab auf den Stadtplatz!

Tischlerei Michael Weinstabl
WALDVIERTLER HANDWERKSQUALITÄT
www.weinstabl.co.at
Bau- und Möbeltischlerei
Entwurf und Maßanfertigung
Massivholzstiegen . Saunabau . Objektbau
Leopoldsdorf 79 . A-3863 Reingers
T +43 2863 / 8483 . F +43 2863 / 8483-1
E office@weinstabl.co.at . Auch auf Facebook!

WALDVIERTLER KARPFEN
Wir leben Fisch.
Fischverkauf Heidenreichstein
Schremser Straße 9
Bio TEICH LEBEN

Öffnungszeiten
Ab 21.10.2022 jeden Freitag
von 09:00 bis 11:00 Uhr
Abfischfest 2022
Samstag 29.10.2022
von 09:00 bis 16:30 Uhr
Weihnachten 2022
Dienstag 20.12.2022 bis
Freitag 23.12.2022
von 08:00 bis 12:00 & 13:30 bis 16:30 Uhr
Samstag 24.12. *von 08:00 bis 11:00 Uhr*

Silvester 2022
Freitag 30.12.2022
von 09:00 bis 11:00 Uhr
2023
Freitag 03.02.2023
von 09:00 bis 11:00 Uhr
Faschingsdienstag
21.Feb. 2023
von 09:00 bis 11:00 Uhr

Fische in Bio Qualität Waldviertler Bio Karpfen

HEIDENREICHSTEIN - VERANSTALTUNGEN SEPTEMBER - NOVEMBER

FR 2.9. 16.30 Uhr
Schulheuriger; Pfarrhof
Mit Zauberclown Poppo, für Speisen und Getränke ist gesorgt. Der Reinerlös kommt den Kindern der VS Heidenreichstein zu Gute.

SA 3.9. 17.00 Uhr
Spaziergang durch das jüdische Heidenreichstein von 1932; Treffpunkt Stadtcafe, Marktgasse 2

MO 5.9. 9.00-10.00 Uhr
Bewegt im Park, Romauplatzl

MI 7.9. 15.00-18.00 Uhr
Tanz Treff; Käsemacherwelt-Kaskuchl
Mit Live-Musik „Peter For You"

FR 9.9. ab 16.00 Uhr
Betriebsseelsorge-Fest; Pertholzer Straße 16
Kaffee und Kuchen, anschl. Grillerei

FR 9.9. 19.00 Uhr
Vortrag Genusstraining – Essen mit allen Sinnen, Rasthof Stefanie

SA 10.9. ab 8.00 Uhr
Heidenreichsteiner Privatflohmarkt und Fest der 1000 Ladenhüter; Zentrum

SA 10.9. 16.00 Uhr
Heurigennachmittag, Naturparkzentrum
Genießen Sie den ausklingenden Sommer mit Schmankerl aus der Region und unterschiedlichen Weinen.

SO 11.9. 9.00-11.00 Uhr
Tauschtage des Briefmarkensammelvereins Grenzland; Einsatzzentrale, Litschauer Straße

FR 16.9. 20.00 Uhr
Sommernachtsball, Käsemacherwelt

MI 21.9. 9.00 Uhr
Grundeinkommensfrühstück – zur Woche des Bedingungslosen Grundeinkommens; vor der Heidenreichsteiner Arche, Patriazentrum, Litschauer Straße 2

DO 29.9. 19.00 Uhr
Gebietsgespräche (Betriebsseelsorge, KAB und KBW laden ein); Pfarrzentrum Heidenreichstein
"Solidarität - Anstiftung zur Menschlichkeit"
Referent: Michael Landau, Präsident Caritas Österreich und Caritas Europa
Dr. Michael Landau macht deutlich, worauf es in einer komplexer werdenden Welt ankommt: auf Solidarität, Mut und die Bereitschaft jeder und jedes Einzelnen, an einer gerechteren Welt mitzubauen.
Anmeldung unbedingt erforderlich: 02862/52293 oder office@bsowv.at

SA 1.10. 14.00 Uhr
Gemütlicher Nachmittag des Pensionistenverbandes der Ortsgruppe Heidenreichstein; Käsemacherwelt, Musik: Duo Einfalt

SA 1.10. 15.00-18.00 Uhr
Heurigenexpress; Abfahrt Bahnhof Heidenreichstein, Reservierung erforderlich: reservierung@wackelstein-express.at

SA 1.10. ab 19.00 Uhr
Lange Nacht der Museen; Haus des Moores und Wasserburg

SA 1.10. 19.00 Uhr
Erntedankmesse; Stadtpfarrkirche
Messe gestaltet von der Betriebsseelsorge Oberes Waldviertel

SA 1. und SO 2.10
Burg.Stadt.Fest; Stadtplatz

MI 5.10. 15.00 -18.00 Uhr
Tanz Treff, Käsemacherwelt-Kaskuchl
Mit Live-Musik „Peter For You"

DO 6.10. 19.00 Uhr
Vortrag mit Buchpräsentation – Meine Gesundheit ist mir wichtig; Volksheim

FR 7.10.
Tag der menschenwürdigen Arbeit, Verteileraktion

SA 8.10. 16.00 Uhr 1. Aufführung, 18.00 Uhr 2. Aufführung
„GESUCHT: Hilfssheriffs für H-Stone City", Konzert der Stadtkapelle Heidenreichstein für Kinder und Familien; Aula der NÖMS.
Dieses Mal geht es ab in den „Wilden Westen". Sorge als Hilfssheriff für Recht und Ordnung in H-Stone City! Doch zuvor schauen wir uns noch an, welche Gefahren auf dich im Wilden Westen lauern!

SO 9.10. 9.00-11.00 Uhr
Tauschtage des Briefmarkensammelvereins Grenzland; Einsatzzentrale, Litschauer Straße

SA 15.10. 14.00-18.00 Uhr
SO 16.10. 10.00-12.00, 14.00-18.00 Uhr
NÖ Tage der offenen Ateliers – Galerie TONKO; Stadtplatz 19

FR 21. und SA 22.10. 16.00 Uhr
Literatur im Nebel; Margithalle

MI 26., SA 29. und SO 30.10. 14.00 Uhr
Waldgeisterzüge; Abfahrt Bahnhof Heidenreichstein, Reservierung erforderlich: reservierung@wackelstein-express.at

SA 29.10. 9.00-ca. 15.00 Uhr
Waldviertler Abfischfest; Bruneiteich
www.abfischfest.at

© WV Tourismus Studio Kerschbaum

MI 2.11. 15.00-18.00 Uhr
Tanz Treff; Käsemacherwelt-Kaskuchl
Mit Live-Musik „Peter For You"

SA 5.11. 8.00-12.00 Uhr
Sportartikelmarkt; Volksheim
Abgabe DO 3.11. und FR 4.11. von 15.00 bis 18.00 Uhr.
Rückgabe/Geldauszahlung MO 7.11. von 15.00 bis 18.00 Uhr.

SO 13.11. 9.00-11.00 Uhr
Tauschtage des Briefmarkensammelvereins Grenzland; Einsatzzentrale, Litschauer Straße

MO 14.11. ganztägig
Jahrmarkt; Zentrum

MO 14.11. ab 08.00 Uhr
Regionalmarkt im Rahmen des Jahrmarktes; Stadtplatz (Marktgasse)

DO 17. bis SA 19.11. 17.00 Uhr
Weihnachtsmärchen der Bühne Heidenreichstein
„Salma und Leilah", Margithalle

SA 19.11. 10.00-18.00 Uhr
SO 20.11. 10.00-18.00 Uhr
Adventmarkt in der Käsemacherwelt

DI 22. bis SA 26.11. 17.00 Uhr
Weihnachtsmärchen der Bühne Heidenreichstein
„Salma und Leilah", Margithalle

TIPP!
Im September und Oktober, jeden DO und SA 14.00-15.30 Uhr: geführte Wanderung durch den Naturpark; Treffpunkt: Naturparkzentrum

Alle Veranstaltungen finden unter Einhaltung der zu diesem Zeitpunkt allgemein gültigen Covid-19-Sicherheitsmaßnahmen statt.

BIBLIOTHEK HEIDENREICHSTEIN

Bibliothek Heidenreichstein
Schulgasse 2 - Eingang Hofseite, 3860 Heidenreichstein
Tel.: +43 2862 52336 610 - email: heidenreichstein@bibliotheken.at
http://www.heidenreichstein.bvoe.at/
Öffnungszeiten: Montag u. Mittwoch 15:30 bis 18:30, Donnerstag 8:30 bis 11:30
laufend neue Medien - Zeitschriften - ebook - Leseförderung

MOORSTEIN.AT
Klassiker – Burger – vegetarisch – vegan
Stadtplatz 12, 3860 Heidenreichstein
E-Mail: burger@moorstein.at
Extra Raum für Veranstaltungen
Für Reservierungen Tel: 0043-2862-51081

DAMENMODE | STRUMPFWAREN | WÄSCHE | GESCHENKE | TASCHEN
- 20 % STOFFE
- 10 % HUBER-WÄSCHE
- 20 % DAMENMODE
HUBER · ISA · Luwa · MATURANA · Skiny · sloggi · Triumph
WOLLE | HANDARBEITEN | BASTELN | NÄHEN | DEKOARTIKEL
KOMPETENT 35 JAHRE EINZIGARTIG
Ingrid Säuerl Kreativ und Textil
TEXTIL OUTLET
KREATIV CENTER
STOFFFACHGESCHÄFT
Trend: Jersey
STRUMPFWARE FABRIKSPREISE
www.stoffig-shop.at
www.säuerl-kreativ-u-textil.at

90 JAHRE STADTERHEBUNG

Anlässlich der Stadterhebungsfeierlichkeiten fand am 1. Juli die Auftaktveranstaltung in der Aula der Mittelschule mit einem Klavierkonzert und Lesung durch den bekannten Wiener Sozialforscher, Historiker, Autor und Musiker Dr. Rainer König-Hollerwöger statt.

König-Hollerwöger präsentierte auch ein Aquarell der Burg Heidenreichstein und bat ein 12-jähriges Mädchen aus der Ukraine, das mit seiner Familie in Heidenreichstein wohnt, auf die Bühne, um von seinen Erlebnissen zu sprechen.

Der Einfluss auf die Wirtschaft durch jüdische Unternehmer und deren Firmengründungen blieb nicht unerwähnt, ebenso wenig wie der Besuch der Holocaust-Überlebenden Erika Bezdickova im Jahr 2014 in der Mittelschule in Heidenreichstein.
Ein berührender Moment war, als sein Enkel Martin zur Geige griff und sie gemeinsam ein jüdisches Lied spielten.
Der Spendenerlös kam der Ukraine – Hilfe zu Gute.

Im Mittelpunkt der Feierlichkeiten zum 90-Jahr Jubiläum am Stadtplatz fand ein 3-tägiges Festprogramm statt.

110 JAHRE DRUCKEREI JANETSCHEK UND GAUTSCHFEIER

Die Druckerei Janetschek feierte ihr 110-jähriges Bestehen und hatte am Firmenstandort in ein Festzelt geladen. Nach einer beeindruckenden Firmenbilanz gab es zahlreiche Festreden aus Politik und Wirtschaft, die vor allem die nachhaltige und ökologische Positionierung der Druckerei hervorhoben. Die Landtagsabgeordnete Margit Göll in Vertretung der Landeshauptfrau fand lobende Worte über den richtigen Weg der Firma. Der Geschäftsführer Erich Steindl nahm gemeinsam mit Ing. Christian Janetschek und Vertretern der Arbeiter- und Wirtschaftskammer mit großer Wertschätzung die Ehrungen verdienter Mitarbeiter:innen vor. Danach erfolgte die Firmenbesichtigung. Landesinnungsmeisterin KmmR. Ingeborg Dockner überreichte der Druckerei Janetschek eine Ehrung für ihr außerordentliches Engagement in Bereich Umwelt.
Den Standort im Waldviertel mit mehr als 50 Arbeitsplätzen zu sichern und auszubauen ist das erklärte Ziel.

1

2

Acht sogenannte „Kornuten“ wurden unter Anleitung von Gautschmeisterin Ingeborg Dockner, der Obfrau der Fachgruppe Druck NÖ, entsprechend der bis ins 16. Jhdt. verfolgbaren Druckertradition in den Stadtbrunnen getaucht und somit von den Sünden ihrer Lehrzeit reingewaschen. Das Gautschen gilt als anerkanntes Weltkulturerbe und war für alle ein einzigartiges Ereignis.

3

4

5

6

7

8

Am Freitagabend gab es als Musikprogramm auf der Bühne des Stadtplatzes die Gruppe „Heglas“ mit Gastauftritt Johann „Zappa“ Cermak bis in die späten Abendstunden mit zahlreichem und tanzbegeistertem Publikum.

TAG DER OFFENEN TÜR

Am Samstag vormittags zeigten die Blaulichtorganisationen Rotes Kreuz, Freiwillige Feuerwehr, Zivilschutz und Rettungshundebrigade in einer imposanten Leistungsschau ihr Können. Der Bauhof der Stadtgemeinde stellte alle Fahrzeuge zur Besichtigung auf und die Mitarbeiter erklärten ihre Funktionen. Das Bürgerservice und das Rathaus waren ebenfalls geöffnet und die Mitarbeiter:innen standen für Auskünfte zur Verfügung.

11

Der Kindernachmittag bot ein reichhaltiges Programm. Unter anderen Möglichkeiten stand ein stromloses Ringelspiel bereit, das mit Muskelkraft zu betreiben war und den Radfahrer:innen einiges an Ausdauer abverlangte.

AUTOKORSO

Nachmittags bot „Heidenreichstein Creaktiv“, die Vereinigung der heimischen Wirtschaft, eine beachtliche Leistungsschau in Form eines Auto-Korso, der bei den Zuschauern helle Begeisterung hervorrief.

FESTAKT

Danach erfolgte der Festakt, wo von Bürgermeister Gerhard Kirchmaier und Vizebürgermeisterin Margit Weikartschläger der Zweite Präsident zum NÖ Landtag Karl Moser i.V. der Landeshauptfrau, LH-Stellv. Franz Schnabl, die Abgeordneten zum Nationalrat Martina Diesner-Wais und Lukas Brandweiner, die Abgeordnete zum NÖ Landtag Margit Göll und Dr. Markus Peham als Vertreter der Bezirkshauptmannschaft begrüßt werden konnten.

9

10

12

Die Festreden der Politiker:innen würdigten das Geschehen in und um Heidenreichstein und hoben die gute Arbeit der Wirtschaftsbetriebe und der Gemeindepolitik lobend hervor.

Im Rahmen des Festakts wurde der FC Hörmann Heidenreichsein für seinen Meistertitel geehrt.

Im Anschluss gab es eine beeindruckende Zusammenfassung und Meinungsbildung zum Geschehen von 1932 bis heute von Mag. Martin Hetzendorfer.

Fortsetzung nächste Seite

13

14

15

Das Musikprogramm musste unter plötzlich einsetzendem Regen starten, was aber Rudi Biber und seine Band nicht aus der Ruhe bringen konnte. Die Musikgruppen danach, „So Much More“ und „Two Faces“ mit Coverrock Show, brachten ihr Programm auf die Bühne. Aufgrund des hervorragenden Musikprogramms blieben die meisten Zuschauer:innen trotz des kalten regnerischen Wetters auf dem Stadtplatz.

17

Der Festgottesdienst am Sonntag, der von Sänger:innen aller Heidenreichsteiner Chöre mitgestaltet wurde, fand in der Stadtpfarrkirche statt. Der anschließende Frühschoppen mit der Stadtkapelle Heidenreichstein mit ihren Sängerinnen und der gekonnt lockeren Moderation von David Wurz ließ die kühle Witterung vergessen.

18

Unsere Gastronomie und die beteiligten Vereine sorgten für eine klaglose Bewirtung der Festgäste. Trotz der nicht optimalen Witterung war das Fest zur Stadterhebung ein großer Erfolg für Heidenreichstein.

16

Herzlichen Dank allen Beteiligten! Auch all jenen, die im Hintergrund geblieben sind, unser aufrichtiger Dank!

Gerhard Kirchmaier, Bgm
Margit Weikartschläger, VBgm

19

Fotos: Seite 18
1 Heglas © Gerhard Schiegl, 2 Gautschfeier © Druckerei Janetschek, 3 Rotes Kreuz © Benjamin Wald, 4 Gautschen © Druckerei Janetschek, 5 Feuerwehr © Benjamin Wald
Seite 19
6 Rettungshundestaffel © Franz Dangl, NÖN, 7 Polizei © Benjamin Wald, 8 Wirtschaftshof © Franz Dangl, NÖN, 9 Autokorso © Benjamin Wald, 10 MSC Altmanns © Benjamin Wald, 11 Kindernachmittag © Benjamin Wald, 12 Festgäste © Margit Weikartschläger
Seite 20
13 Rudi Biber and Band © Benjamin Wald, 14 Two Faces © Benjamin Wald, 15 So much more © Tobias Hetzendorfer, 16 Meistertitel FC Heidenreichstein © Benjamin Wald, 17 Festgottesdienst © Margit Weikartschläger, 18 Gastronomie © Benjamin Wald, 19 Stadtkapelle Heidenreichstein © Franz Dangl, NÖN

TOURISMUS HEIDENREICHSTEIN

Aus dem Projekt „Mittendrin und doch am Rand", das von KPF AT-CZ 2014-2020 vom Europäischen Fond für regionale Entwicklung im Programm „INTERREG V-A Österreich-Česká republika" gefördert und von der NÖ.Regional.GmbH kofinanziert wurde, konnte Heidenreichstein profitieren. Durch die gute Zusammenarbeit von VBgm Margit Weikartschläger und Vendula Korinkova und mit Sonja Kreutzer von noe.regional entstanden mehrere Veranstaltungen sowie die Finanzierung von Werbemitteln. Im Auftrag von noe.regional gestaltete Edgar Pfandler in Kooperation mit Sandra Fossalovara einen Folder. In das Projekt eingebunden waren der Naturpark Heidenreichsteiner Moor, das Heimatmuseum, die Schmalspurbahn, das Veteran Muzeum und das Hotel Perslak. Informationstafeln, die bei den touristischen Zentren der Stadt aufgestellt werden. Bedruckt wurden sie von der Druckerei Janetschek. Zusätzlich zu den Drucksorten entstand ein Imagefilm über die beiden Partnerstädte Heidenreichstein und Nova Bystrice. Folder, Infotafeln, Imagefilm und die Veranstaltungen wurden zur Gänze aus dem Projektfond gefördert.

© Franz Dangl, NÖN

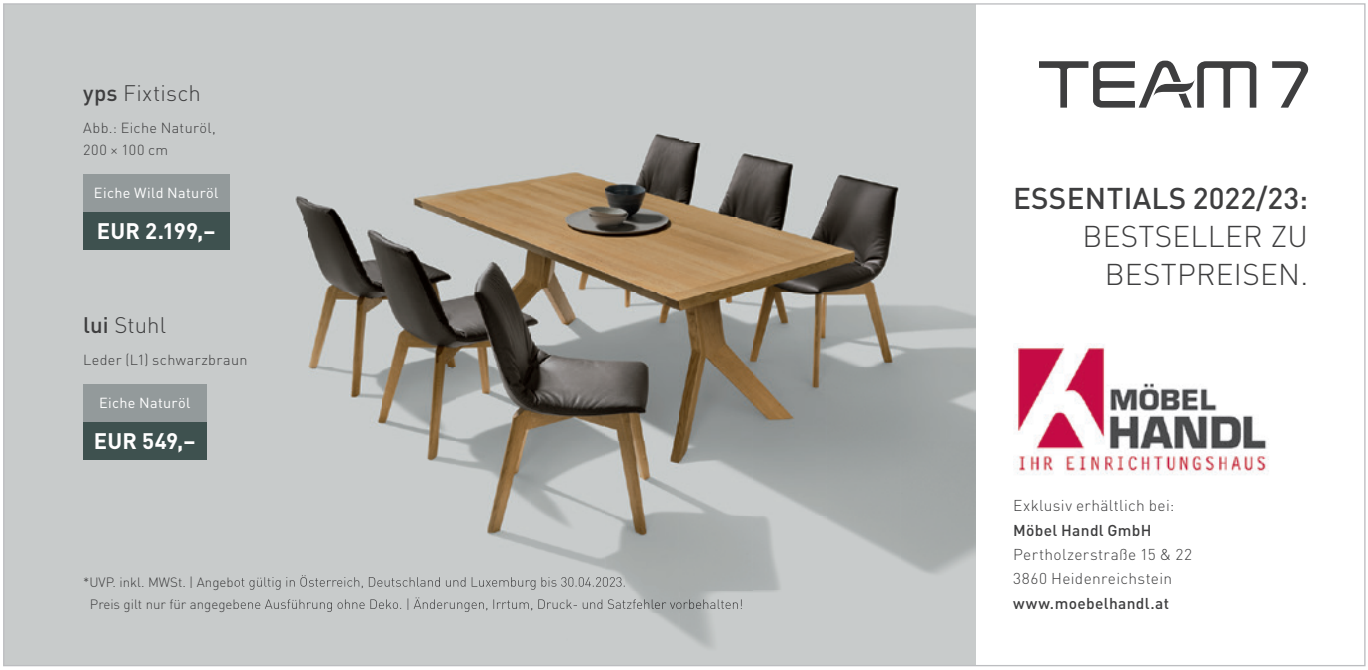

LANGE NACHT DER MUSEEN

Auch heuer öffnen die Wasserburg und das Haus des Moores wieder ihre Pforten, und zwar am 1. Oktober 2022.

© Margit Weikartschläger

Auf Sie wartet ein ansprechendes Programm:

WASSERBURG

19.00 Uhr KINDERFÜHRUNG – „Kinder erobern die Burg und entdecken den Geheimgang"

21.00 Uhr SPEZIALFÜHRUNG – Klassische Burgführung samt Geheimgang und Dachboden, begleitet von bauhistorischen Informationen

22.30 Uhr KERZENSCHEINFÜHRUNG durch die Wasserburg samt Geheimgang und „Burgherrengeschichten" (begrenzte Teilnehmer:innenzahl)

HAUS DES MOORES

20.00 Uhr VERNISSAGE DER KÜNSTLERIN INNA TUMAKIN-PAVLECKA Benefizveranstaltung zugunsten ukrainischer Kinder

Inna Pavlecka-Tumakin betreibt ein Kunsthaus in Unterolberndorf im Weinviertel und hat spontan Menschen aus der Ukraine bei sich aufgenommen. In den letzten Jahren machte die Künstlerin durch die Aktion „Aus jedem Dorf ein Bild" aufmerksam. Der Künstlerin wurden einige internationale Preise für ihre umfassende und vielfältige Arbeit verliehen. Bereits im November 2017 gewann Inna Pavlecka-Tumarkin den "Kunstoscar" des WCA in Hongkong. Mit dem Kunstwerk „Straßen von Wien" wurde sie anlässlich einer beeindruckenden Gala in Rom mit dem "Giulio Cesare 2018"ausgezeichnet. Sie zählt zu den bekanntesten „Temporary Artists" der Welt. Ihre Ausstellung bei der Langen Nacht der Museen 2022 im Haus des Moores ist eine besondere Ehre für Heidenreichstein.

Buffet: Bambakids – Wir für Kinder Kenias

FEST DER 1000 LADENHÜTER

Eigentlich wurde das Fest der 1000 Ladenhüter ins Leben gerufen, um das eine oder andere Schnäppchen unter den Ladenhütern verschiedener Geschäfte zu ergattern beziehungsweise umgekehrt an die Frau oder den Mann zu bringen. Dann kam noch der private Flohmarkt dazu – und schon war der größte Flohmarkt Heidenreichsteins geboren.

Heuer findet das Fest der 1000 Ladenhüter inklusive Privatflohmarkt am Samstag, den 10. September statt.

Ein Event, das jedes Jahr von Neuem zu den bestbesuchten Veranstaltungen der Burgstadt gehört. So findet man Nützliches ebenso wie Raritäten und Kuriositäten.

Am Regionalmarkt sind heimische Produkte zu erwerben und diverse Stände und Gastrobetriebe kümmern sich um das leibliche Wohl der Gäste. Und wer häufiger auf Flohmärkten unterwegs ist, der weiß: Der frühe Vogel fängt den Wurm.

Stadtgemeinde Heidenreichstein

A-3860 Heidenreichstein, Kirchenplatz 1
Tel.: 02862/52336, Fax DW 229
UID-Nr.: ATU 37731905
e-mail: stadtgemeinde@heidenreichstein.gv.at
Homepage: www.heidenreichstein.gv.at

Stellenausschreibungen der Stadtgemeinde Heidenreichstein

Die Stadtgemeinde Heidenreichstein sucht Verstärkung! - Werden Sie Teil unseres Teams

Nachfolgende Bekanntmachungen richten sich an alle Geschlechter.

Vertragsbedienstete(r) in der Verwaltung der Stadtgemeinde Heidenreichstein Bautechniker/in im Bauamt

Mit einem Beschäftigungsausmaß von 40 Stunden pro Woche.

Die Anstellung erfolgt zum ehestmöglichen Zeitpunkt nach den Bestimmungen des NÖ Gemeinde-Vertragsbedienstetengesetzes 1976, (NÖ GVBG) LGBl.2420, in der derzeit geltenden Fassung, Vollzeit mit 40 Wochenstunden, vorerst befristet und kann bei zufriedenstellender Dienstleistung auf unbestimmte Zeit verlängert werden.
Die Einstufung erfolgt für Berufseinsteiger in der Entlohnungsgruppe 5 mit einem Jahresgehalt von mindestens € 28.334,60 brutto und mit Berufserfahrung in der Entlohnungsgruppe 6 mit einem Jahresgehalt von mindestens € 30.643,20 brutto, entsprechend etwaig anrechenbarer Vordienstzeiten. Die Ablegung der Dienstprüfung ist verpflichtend.
Nähere Ausschreibungsunterlagen finden Sie auf der Homepage der Stadtgemeinde Heidenreichstein: www.heidenreichstein.gv.at bzw. an der Anschlagtafel beim Rathaus.

Vertragsbedienstete(r) in der Verwaltung der Stadtgemeinde Heidenreichstein Fachkraft in der Allgemeinen Verwaltung bzw. Bauabteilung

Mit einem Beschäftigungsausmaß von 20 bis 40 Stunden pro Woche.

Die Anstellung erfolgt zum ehestmöglichen Zeitpunkt nach den Bestimmungen des NÖ Gemeinde-Vertragsbedienstetengesetzes 1976, (NÖ GVBG) LGBl.2420, in der derzeit geltenden Fassung, Vollzeit und Teilzeit möglich, vorerst befristet und kann bei zufriedenstellender Dienstleistung auf unbestimmte Zeit verlängert werden.
Die Einstufung erfolgt für Maturanten in der Entlohnungsgruppe 5 mit einem Jahresgehalt von mindestens € 28.334,60 brutto, ohne Matura in der Entlohnungsgruppe 4 mit einem Jahresgehalt von mindestens € 26.962,60 brutto, entsprechend etwaig anrechenbarer Vordienstzeiten bei Vollbeschäftigung. Die Ablegung der Dienstprüfung ist verpflichtend.
Nähere Ausschreibungsunterlagen finden Sie auf der Homepage der Stadtgemeinde Heidenreichstein: www.heidenreichstein.gv.at bzw. an der Anschlagtafel beim Rathaus.

Vertragsbedienstete(r) im Wirtschaftshof der Stadtgemeinde Heidenreichstein Facharbeiter/in mit handwerklichem Berufsabschluss

Mit einem Beschäftigungsausmaß von 40 Stunden pro Woche

Um die Aufgabenbewältigung unseres „Bauhofteams“ zu stärken, suchen wir für die allgemeinen Bauhofarbeiten und den Winterdienst einen **Mechaniker** für den Kfz- und Maschinentechnik-Bereich, sowie einen **Maurer.**
Die Anstellung und Entlohnung erfolgt frühestmöglich nach den Bestimmungen des NÖ Gemeinde-Vertragsbedienstetengesetzes 1976 (NÖ GVBG) in der derzeit geltenden Fassung, Vollzeit mit 40 Wochenstunden, vorerst befristet und kann bei zufriedenstellender Dienstleistung auf unbestimmte Zeit verlängert werden.
Die Einstufung erfolgt in der Entlohnungsgruppe 5 mit einem Jahresgehalt von mindestens € 28.334,60 brutto, entsprechend etwaig anrechenbarer Vordienstzeiten.
Nähere Ausschreibungsunterlagen finden Sie auf der Homepage der Stadtgemeinde Heidenreichstein: www.heidenreichstein.gv.at bzw. an der Anschlagtafel beim Rathaus.

TOLLE ERFOLGE BEI RALLYETEAM SCHINDLEGGER

Das Rallyeteam Helmut und Lukas Schindelegger aus Eberweis, Heidenreichstein, liegt in der dritten Rallyesaison in der historischen Rallye-Staatsmeisterschaft mit einem riesigen Vorsprung uneinholbar in Führung.

Nachdem das Vater-Sohn-Duo schon letztes Jahr die Austrian Rallye Challenge – historisch sowie den Alpe Adria Cup sogar in der Gesamtwertung gewinnen konnte, greift das Team aus Eberweis jetzt nach dem Staatsmeisterschafts-Titel. Das wäre zum ersten Mal in der Geschichte, dass der Titel ins Waldviertel geholt wird.

In der aktuellen Saison 2022 fanden bereits fünf Rallyes in Österreich statt und das Rallyeteam konnte bei jeder einzelnen den Klassensieg erzielen sowie bei vier von fünf Events den historischen Gesamtsieg feiern.

Ermöglicht haben diesen Erfolg die Sponsoren San Lucar, Eschelmüller-Holz, ARA, Metalltechnik Kainz, Autohaus Hörmann und das ambitionierte Mechaniker:innenteam Alexandra Rupp-Wurz und Mathias Rupp.

Top motiviert freut sich das Team auf die nächsten Events und vor allem auf die Waldviertler Heim-Rallyes – RallyeW4 und die Herbstrallye Dobersberg –, welche im Herbst stattfinden. Alle Fans sind herzlich eingeladen, das Eberweiser Team zu unterstützen und kräftig anzufeuern.

Fotos: © Schindelegger

***INFOS** über die Rallyes und das Team Schindelegger auf motorline.cc und youtube.*

DIE NÖRDLICHSTE BUCHHANDLUNG ÖSTERREICHS HAT ERÖFFNET.

KATZFATZ – Bücher, Papier und Geschenksartikel

Eine gemütliche Sitzlounge, viel Holz und natürlich jede Menge tolle Bücher. Dazu Schreibwaren, Bürobedarf und geschmackvolle Deko- und Geschenkartikel. Am 1. August 2022 eröffnete Nicole Katzian in der Schremser Straße 22 in Heidenreichstein ihr neues Geschäft Katzfatz. Die gebürtige Heidenreichsteinerin, die sich 2020 im ersten Lockdown mit einem Unternehmen für Textildruck und Geschenkartikel erfolgreich selbstständig machte, hatte schon länger mit einem eigenen Geschäftslokal geliebäugelt. Jetzt wurde sie am Standort der ehemaligen Buchhandlung Blätterwirbel fündig, denn deren Inhaberin Kati Mehner-Prohaska wollte sich beruflich neu orientieren. Die beiden Frauen kamen ins Gespräch und Nicole entschied sich, sich auf das Wagnis Buchhandel einzulassen. „Mir ist es ganz wichtig, dass das Angebot an Büchern und Papierwaren in Heidenreichstein weiterhin erhalten bleibt", freut sich Nicole Katzian über die glückliche Fügung. Mit ihrer Mitarbeiterin Doris Polt, einer Grafikerin, wird sie am neuen Standort auch weiterhin individuelle Artikel für besondere Anlässe wie Geburtstage und Jubiläen, aber auch Logoware für Unternehmen herstellen. Für Lesebegeisterte soll es ein Ort sein, an dem man in Ruhe in ferne Welten eintauchen und in unterschiedlichsten Buch-Genres schmökern kann. Ebenfalls geplant sind Lesungen und kleine Kulturevents.

Einen Rekord hält das neue Geschäft auf jeden Fall schon, handelt es sich bei diesem Standort doch um die nördlichste Buchhandlung Österreichs.

© Matthias Ledwinka

KONTAKT:
Tel. 0664 143 76 00, shop@katzfatz.at, www.katzfatz.at

© NÖ Werbung David Schreiber

Der Gasthof Großmann wünscht guten Appetit.

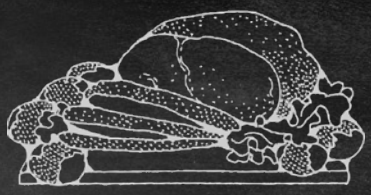

SCHWEINSBRATEN

ZUTATEN (für 8 Personen):

2 kg Schopfbraten, Karree oder Bauchfleisch
Salz
Kümmel
Knoblauch
1 Zwiebel
Schweineschmalz
Schweinsknochen

ZUBEREITUNG:

Das Fleisch salzen, mit gepresstem Knoblauch einreiben und mit reichlich Kümmel bestreuen. Mit den Knochen, Zwiebel, Schmalz und etwas Wasser bei 180 Grad ins Rohr schieben. Das Fleisch öfter mit dem Saft übergießen, dazwischen immer wieder ein wenig Wasser dazugeben.
Nach ca. 30 Minuten die Temperatur auf 150 Grad reduzieren und insgesamt 2 - 2 ½ Stunden braten.

Beilagen: Waldviertler Knödel und Krautsalat

VOLKSHOCHSCHULE – HEIDENREICHSTEIN
HERBSTSEMINARE 2022

Liebe Kursteilnehmerinnen und Kursteilnehmer!

Körperliche und geistige Aktivität sind wichtige Bausteine für ein Leben in Gesundheit.
Das Wohlbefinden zu fördern kann für jeden etwas anderes bedeuten – Gedächtnis trainieren, Koordination verbessern, Schmerzprävention, Muskelaufbau oder Gewichtsabnahme sind nur einige Punkte, die sich unsere Kursteilnehmer:innen zum Ziel gesetzt haben. Durch Bewegung und Lernen in der Gruppe mit gemeinsamen Übungen wird man von seinen Mittrainierenden motiviert und es macht einfach mehr Spaß!
Viel Freude und Erfolg beim Kursbesuch wünschen Ihnen

Barbara Körner (Leiterin)
0660 399 22 14
koerner_barbara@yahoo.de

Nicole Spießmaier (Organisation)
02862 523 36-210
nicole.spiessmaier@heidenreichstein.gv.at

SPRACHEN & BILDUNG

1 Spanisch für Anfänger:innen/Espanol para principiantes A1.1
KL Beatriz Hincapié
160 EUR
06.10.22 (10x)
DO 16.00-17.30 Uhr
Bibliothek in der NÖMS

2 Spanisch für Anfänger:innen mit Vorkenntnissen A2.1
KL Beatriz Hincapié
160 EUR
04.10.22 (10x)
DI 19.00-20.30 Uhr
Online-Kurs

3 Spanisch für Fortgeschrittene/Espanol para avanzados B2
KL Beatriz Hincapié
165 EUR
06.10.22 (10x)
DO 18.30-20.00 Uhr
Online-Kurs

4 Auffrischen der Grundkenntnisse in Deutsch und Mathematik
Sie können sich auf Deutsch gut verständigen, wollen aber Ihre Kenntnisse im Lesen, Schreiben und Rechnen verbessern?
Dipl.Päd. Peter Böhm
50 EUR
ab 08.09.22 (regelmäßig an Schultagen)
DO 9.45-11.00 Uhr
Tagesstätte Zuversicht

SPORT, FITNESS & BEWEGUNG

5 Gesunde Wirbelsäule
Gezielte Dehnungs- und Kräftigungsgymnastik zur Stabilisierung der Wirbelsäule, Haltungskorrektur – Haltungsschulung, Entspannung und Stressabbau.
Christa Sarcletti, Physiotherapeutin, Wirbelsäulen- u. Faszientrainerin
65 EUR
19.09.22 (10x)
MO 19.00-20.00 Uhr
Turnsaal der NÖMS

6 Faszientraining und Gesunde Wirbelsäule
Das kollagene Netzwerk der Faszien spielt eine wesentliche Rolle bei der Kraftübertragung und ist die Grundlage für Flexibilität und Leistungsfähigkeit unseres Körpers. Ein gut trainiertes Bindegewebe ist ein großer Beitrag für einen starken und schmerzfreien Rücken. Das Faszientraining beruht auf den aktuellen Erkenntnissen und wird in diesem Kurs in das Wirbelsäulenprogramm mit Entspannungs- und Stressabbauübungen integriert.
Christa Sarcletti, Physiotherapeutin, Wirbelsäulen- u. Faszientrainerin
65 EUR
19.09.22 (10x)
MO 20.00-21.00 Uhr
Turnsaal der NÖMS

7 50+ in Vielfalt – Gesund & Aktiv
Durch sanfte Kräftigungs-, Mobilisations- und Dehnungsübungen wird das ganzheitliche Wohlbefinden gesteigert. Kraft, Ausdauer, Beweglichkeit und Koordinationsvermögen werden erhalten bzw. verbessert. Ein Faszientraining und Gymnastikübungen (mit und ohne Geräte) mit Musik

und aktiver Entspannung.
Ingrid Poindl, Dipl. Bewegungstrainerin Rückenfitness, Übungsleiterin für Senioren
50 EUR
27.09.22 (15x)
DI 19.00-20.10 Uhr
Turnsaal der NÖMS

8 Pilates
Wollen Sie Ihr Aussehen verbessern, Kraft und Beweglichkeit steigern? Dann sollten Sie einfach PILATES mit Faszienstimulation u.a. durch Black-Rolls und Tools versuchen – ein Ganzkörpertraining, das Körper und Geist verändert!
Ilse Böhm, Professional Instructor
43 EUR
22.09./06.10./20.10./03.11./17.11./01.12.22 (6x)
DO 19.00-20.00 Uhr
Turnsaal der Volksschule
Anmeldung und Info: Ilse Böhm, 0664 73 64 09 02

9 Treffpunkt Tanz – Tanzen ab der Lebensmitte
Menschen, die Freude an Bewegung, Musik und Geselligkeit haben, kommen zusammen. Tänzerische Erfahrungen sind nicht erforderlich. Wir tanzen einfache Schrittkombinationen in verschiedenen Formationen zu moderner und traditioneller Musik aus verschiedenen Kulturkreisen.
Ingrid Poindl, Tanzleiterin
5 EUR/Termin
ab 12.09.22 (regelmäßig)
MO 16.00-18.00 Uhr
Pfarrhof Heidenreichstein
Info: Ingrid Poindl, 0664 480 31 61, poindl05@gmx.at

10 DanceAbility
DanceAbility ist eine einzigartige Möglichkeit zu tanzen, die für alle Menschen offen ist: für erfahrene und weniger erfahrene Tänzerinnen und Tänzer, für Menschen mit und ohne Beeinträchtigung. Die Kommunikation über den Körper, die Bewegung und den Tanz bildet die Grundlage für DanceAbility. Es sind keine Vorkenntnisse nötig, jede:r ist willkommen! Bitte eine Gymnastikmatte oder Decke sowie bequeme Kleidung und event. eine Trinkflasche mitbringen!
Christa Sarcletti, Physiotherapeutin, Wirbelsäulen- u. Faszientrainerin
5 EUR/Termin
16.09./14.10./11.11.22
FR 14.30-16.30 Uhr
Tagesstätte Zuversicht
Anmeldung und Info: 0664 503 26 44 oder
christa.sarcletti@gmx.net

11 Power-Yoga – „Vinyasa Flow-Yoga“
Vinyasa-Yoga, auch Power-Yoga genannt, ist ein dynamischer, fließender Yoga-Stil, bei dem Bewegungen synchron zum Atem ausgeführt werden. Die Wirkungen sind u.a. weniger Rückenverspannungen, Aktivierung deines Stoffwechsels, Förderung der inneren Ruhe und Gelassenheit, Hebung des Energieniveaus, Kräftigung der Muskulatur sowie Förderung der Konzentration und Lernfähigkeit; Power-Yoga wirkt stark entgiftend und bringt Sauerstoff in alle Zellen durch die Atemtechnik "Ujayi Atmung". Mitzubringen: Yoga-Matte, Yoga-Block (wenn vorhanden), Handtuch und event. Trinkflasche
Katharina Essbüchl, Personal-Trainerin
120 EUR
26.09.22 (10x)
MO 19.45-20.45 Uhr
Turnsaal der Volksschule

12 Yoga für Schwangere
"Von Fuß bis Kopf auf Baby eingestellt" - Martina begleitet dich als zert. Gesundheits- und Schwangerenyogalehrerin und Doula (Geburtsbegleiterin) ein Stück weit auf deiner Reise vom Schwanger-Sein zum Mutter-Werden. Die Themen reichen von der Erdung der Füße bis zum Loslassen im Kopf und bieten eine umfangreiche Vorbereitung für Körper, Geist und Seele auf das Wunder Geburt!
90 EUR
17.30-18.45 Uhr (6x)
Kurs 1: DO 15.09.22
Kurs 2: DO 03.11.22
Turnsaal der NÖMS

13 Gesundheitsyoga
Yoga ist einfach und gesund. Es braucht keine komplizierten Verrenkungen, um die Muskulatur zu kräftigen, Verspannungen zu lösen, den Kreislauf zu aktivieren, die Durchblutung zu fördern ... Die Themen der einzelnen Einheiten werden den Bedürfnissen der Teilnehmer:innen angepasst. Keine Vorkenntnisse erforderlich! Auch geeignet, wenn´s dort und da schon zwickt.
90 EUR
19.15-20.30 Uhr (6x)
Kurs 1: DO 15.09.22
Kurs 2: DO 03.11.22
Turnsaal der NÖMS

Kurse 12-13:
Martina Schörghofer, Yogalehrerin, zert. Gesundheits- und Schwangerenyogalehrerin
Anmeldung und Info: 0677 612 254 10, mamartina@gmx.at

14 Beweglich, kräftig und geistig fit im Alter
Du möchtest im Alter noch kräftig und beweglich sein und auch dein Gehirn fordern? Dann ist jetzt der richtige Zeitpunkt für dich. Es ist nachweislich bestätigt, dass körperliches Training und Fitness den Alterungsprozess verlangsamen und die Durchblutung des Gehirns verbessern. Somit ist körperliches Training auch eine aktive Demenz-Prophylaxe. Die Einheiten sind in drei Teile gegliedert:

Mobilisierung – den Körper beweglich halten, Koordination – Aktivierung des Zusammenarbeitens von Kopf und Körper, Kräftigung – erhalten von Muskulatur. Im Vordergrund steht das gemeinsame Erleben, Spaß haben und sich gegenseitig motivieren. Martin Raidl, Dipl. Gesundheits- und Fitnesstrainer
90 EUR
DO 18.30-19.30 Uhr (10x)
15./22./29.09; 13./20./27.10., 10./17./24.11., 01.12.22
Turnsaal der NÖMS

15 Krafttraining für Läufer:innen und Ausdauersportler:innen
Motivierendes Kraft- und Ausdauertraining für mehr Muskulatur. Mit gezieltem Krafttraining verbessert sich die Körperhaltung, die Rumpfstabilität nimmt zu, du kannst die Technik in deinem Lieblingssport besser ausführen und bist somit ausdauernder. Nebeneffekt – Selbstbewusstsein hebt sich, da ein trainierter Körper Freude macht. Martin Raidl, Dipl. Gesundheits- und Fitnesstrainer
50 EUR
15.09.22 (5x)
DO 20.00-21.00 Uhr
Turnsaal der NÖMS

16 Lauftreff Kerngesund
Jeden Mittwoch um 19.00 Uhr bei der VS Eggern.
Wir laufen gemeinsam ca. eine Stunde (im Schnitt 7,5-10 km) im Gemeindegebiet von Eggern. Das Tempo orientiert sich an der Tagesverfassung der Gruppe. Im Vordergrund stehen das gemeinsame Erleben und Laufen, die Motivation und Freude.
Martin Raidl, Dipl. Gesundheits- und Fitnesstrainer
kostenfrei

17 Badminton
ÜL Roman Flicker
35 EUR (Schüler:innen u. Student:innen 25 EUR)
21.09.22 (15x)
MI 19.00-21.00 Uhr
Turnsaal der NÖMS

18 Volleyball
DMS OSR Johann Dangl
60 EUR
05.10.22 (15x)
MI 19.30-21.00 Uhr
Turnsaal der NÖMS

KINDERKURSE

19 Schwimmen für Kinder ab 4 Jahren
DMS OSR Johann Dangl
60 EUR
30.09.22 (10x)
Kurs 1: FR 14.30-16.00 Uhr
Kurs 2: FR 16.15-17.45 Uhr
Schwimmbad der NÖMS

20 Kindertennis
in Kooperation mit dem Tennisclub Amaliendorf-Aalfang; Tenniskurs für Kinder (ohne Spielerfahrung) von 5-10 Jahren.
Jenny Zach
40 EUR
01.09.22 (8x)
DO 14.00-14.50 Uhr
Tennisplatz Amaliendorf
Anmeldung und Info: 0664 598 25 57

21 Kinderturnen
von 3-7 Jahren.
Eine abwechslungsreiche Mischung aus Lauf-/Fangspielen, Bewegungsstationen zur Förderung von Koordination, Kraft, Schnelligkeit und des Gleichgewichtes.
Jenny Zach
50 EUR
08.11.22 (10x)
Kurs 1: DI 17.00-17.50 Uhr
Kurs 2: DI 18.00-18.50 Uhr
Turnsaal der Volksschule

KREATIVES, BASTELN & HANDARBEIT

22 Fotoclub
Dipl. Päd. Herbert Dietrich
25 EUR Jahresbeitrag
ab 05.09.22 jeden 1. MO im Monat (wenn Schultag)
MO 19.30-21.30 Uhr
Rasthof Stefanie
Anmeldung bei jedem Clubabend möglich!

23 Wie gehe ich mit meiner Overlock-Maschine um
KL Bettina Granner
30 EUR
14.10.22
FR 15.00-17.00 Uhr
Kreativ-Treff-Säuerl
Anmeldung und Info: Ingrid Säuerl 0664 73 35 63 29

24 Elfen filzen
KL Barbara Apfelthaler
55 EUR inkl. Material
22.10.22
SA 13.00-17.00 Uhr
Kreativ-Treff-Säuerl
Anmeldung und Info: 0664 949 37 00

25 T-Shirt Batiken
KL Barbara u. Marie-Sophie Apfelthaler
17 EUR für Kinder, inkl. Material
19 EUR für Erwachsene, inkl. Material
28.10.22
FR 14.00-15.30 Uhr
Kreativ-Treff-Säuerl
Anmeldung und Info: 0664 949 37 00

26 ONLINE Schmink-Workshop – natürlich – schnell – einfach über die „ZOOM-APP"
In diesem interaktiven Workshop lernen Sie Schritt für Schritt, wie Sie sich mit nur sechs Produkten ein strahlendes und natürliches Make-up zaubern können. Sie erhalten eine Unterstützung und Anleitung, wie Sie Ihren Typ und Ihre Gesichtsform ideal unterstreichen können. Auch für Schminkanfängerinnen geeignet!
Cornelia Trinko, Visagistin u. Hochzeitsstylistin
35 EUR
03.11.22
DO 19.00-21.00 Uhr
Anmeldung und Info: 0680/331 17 64, beautycoach@connytrinko.at

KURSSTANDORTE
- Volksschule, Schulgasse 2
- NÖ Mittelschule (NÖMS), A. Ullrich-Gasse 7/VHS Eingang beim Turnsaal
- Tagesstätte Zuversicht, Kleinpertholz 17
- Pfarrhof Heidenreichstein, Kirchenplatz 4
- Kreativ-Treff-Säuerl, Stadtplatz 21
- Rasthof Stefanie, Edelwehrgasse 8
- Tennisplatz Amaliendorf, Sportplatzstraße 362, Amaliendorf

ANMELDUNG
VB Nicole Spießmaier, Stadtgemeinde, Kirchenplatz 1, 02862 52336-210, nicole.spiessmaier@heidenreichstein.gv.at
www.heidenreichstein.gv.at/Bildung_Kultur/VHS (Online-Kursanmeldung)
Anmeldeformalitäten und Datenschutzbestimmungen sind auf der Homepage der Stadtgemeinde Heidenreichstein unter www.heidenreichstein.gv.at/Bildung_Kultur/Volkshochschule ersichtlich.

Teilnahmevoraussetzung für alle Kurse ist die Einhaltung der aktuell geltenden Coronaregelungen!

KULTUR NIEDERÖSTERREICH

Anmeldung zum Besuch eines VHS-Kurses, Herbstprogramm 2022

Name: _____ Vorname: _____

(Erziehungsberechtigter): _____

Adresse: _____ e-mail: _____

Geburtsjahr: _____, Tel: _____ meldet sich zum Besuch des

Kurses Nr. _____ Titel: _____

unter zur Kenntnisnahme der Anmeldeformalitäten und Datenschutzbestimmungen verbindlich an.

Bitte um Angaben für Statistik:
Die personenbezogenen Daten werden ausschließlich für statistische Zwecke benützt und unterliegen dem Datenschutz. Bitte zutreffendes ankreuzen!
Beruf: O 1 Arbeiter, Lehrling O 2 Angestellter, Beamter O 3 Selbständig O 4 Schüler O 5 Student
O 6 Haushalt O 7 Pensionist O 8 Arbeitslos

Datenschutz-Bestimmungen
Die Stadtgemeinde Heidenreichstein wird die von Ihnen angegebenen Daten ausschließlich für die Erfüllung der aus dieser Anmeldung resultierenden Folgen verwenden. Die Daten werden ausschließlich an die für die Kursorganisation und Durchführung beteiligten Personen übermittelt und in Übereinstimmung mit dem Datenschutzgesetz verwendet. Die Daten werden den gesetzlichen Vorgaben entsprechend gespeichert. Weitere Erklärungen zum Datenschutz finden sie auf der Homepage der Stadtgemeinde, die unter www.heidenreichstein.gv.at abrufbar sind.

Datum: _____ Unterschrift: _____
(Bei Kindern: Unterschrift des gesetzlichen Vertreters)

VOLKSSCHULE HEIDENREICHSTEIN

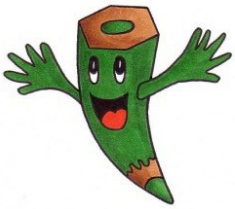

Wir sind online!
Besuchen Sie die neue Website der Volksschule Heidenreichstein unter www.vsheidenreichstein.ac.at

© Melanie Schmid

Blaulichtalarm!
In der letzten Schulwoche durften die Kinder der Volksschule Heidenreichstein die Feuerwehr, die Polizei und die Rettung näher kennenlernen und auch die passenden Fahrzeuge bestaunen.

© Karin Stellner

Bewegung macht Spaß!
Für die gesamte Volksschule Heidenreichstein fand vor den Ferien ein Sporttag statt. Die Kinder konnten verschiedene Sportarten, wie Cheerleading, Schuhplattln, Tennis, Fußball, Baseball und Leichtathletik, ausprobieren und kennenlernen.

Über die Grenzen hinaus!
Die vierten Klassen nutzten den jährlichen Wandertag, um die Partnerschule in Tschechien zu treffen. Die Kinder konnten sich so gemütlich in zwei verschiedenen Sprachen bei einem Rundgang im Naturpark austauschen.

© Iris Schrenk

Gasthof
GROSSMANN
ESSEN - TRINKEN - WOHLFÜHLEN

Öffnungszeiten:
Mo - Do 11.00 - 14.00 & Mo - Mi 18.00 - 21.00
So und Feiertag 8.00-14.00 I Fr & Sa Ruhetag

15 Gästezimmer I Telefon 02862 52279
gasthof.grossmann@gmx.at I www.gasthof-grossmann.at
Stadtplatz 9 I 3860 Heidenreichstein

MEISTERDACH
Zimmerer Dachdecker Spengler
H.ESCHELMÜLLER GmbH
Badergrabenweg 21 . A-3874 Litschau
02865 / 5955 . buero@meisterdach.at
www.meisterdach.at

NÖ MITTELSCHULE & NATURPARKSCHULE

© Margit Weikartschläger

Rockkonzert

Mit einem Rockkonzert präsentierten sich die Schüler:innen der NÖMS & Naturparkschule Heidenreichstein den Besucher:innen. Musiklehrerin Marion Markart hatte während des Schuljahres mit Hilfe von youtube Songs mit musikbegeisterten Schüler:innen einstudiert. Markart zeigte dabei auch ihr musikalisches Können und ließ ihre Stimme zum rockigen Sound erschallen. Zusammen mit der Band Two Faces und unter tatkräftiger Organisation und Unterstützung des Elternvereins fand das Rockkonzert in der Margithalle statt. Die Dekoration hatte Michaela Koller mit der Klasse 3a gestaltet. Es war ein großes Projekt, welches die Mithilfe aller in Anspruch nahm. So gab es reges Treiben bereits eine Woche vor und auch einige Tage nach dem Konzert, um die Margithalle auf Vordermann zu bringen. In Rahmen des Rockkonzerts verabschiedeten sich auch die beiden vierten Klassen von ihren Klassenvorständinnen Silvia Pfeiffer und Sandra Schnell und bedankten sich bei ihnen mit netten Geschenken.

Abschied an der NMS Heidenreichstein

Mit zahleichen Sport- und Projekttagen beendeten die Schüler:innen der NÖMS & Naturparkschule Heidenreichstein das Schuljahr 2021/22. Sie erhielten Auszeichnungen und Ehrungen für ihre Leistungen und blickten zurück auf ein ereignisreiches Schuljahr. Die 4. Klassen verabschiedeten sich mit einem kleinen Geschenk bei allen Lehrer:innen. Lena Traun und Benjamin Tanzner wurden mit dem Fairness Award 2022, einer Ehrung für vorzügliches Benehmen, freundliches Entgegenkommen und Hilfsbereitschaft, ausgezeichnet. Dir. OSR Doris Adensam verabschiedete auch zwei Lehrerinnen: Silvia Pfeiffer, BEd, hat ihr Dienstverhältnis gelöst und wird im nächsten Schuljahr an einer Schule in Oberösterreich arbeiten. Sie leistete hervorragende Arbeit im Bereich der Integration und war Schulbuchreferentin. SR Margit Weikartschläger, MA BEd, war Lerndesignerin, Koordinatorin für Geografie & Wirtschaftskunde und Begabtenförderung, sie war lange Zeit für die PH Niederösterreich tätig und für die Gründung der 1. Naturparkhauptschule in Heidenreichstein verantwortlich. Sie organisierte zahlreiche Musicals, Theaterstücke und Schulprojekte. SR Weikartschläger freute sich sehr über ein Futterhäuschen und einen Zwetschgenbaum mit Glückwünschen von Schüler:innen und Kolleg:innen. Beides wird in ihrem Garten Platz finden und sie an die schöne Zeit in der Schule erinnern.

© Margit Weikartschläger

MINIMARKT

ZU VERKAUFEN

Elektrisches Pflegebett, sehr guter Zustand
Heidenreichstein
VB 650 EUR

02862 321 84

KINDERGARTEN HEIDENREICHSTEIN

DER KINDERGARTENBEGINN – DIE EINGEWÖHNUNG!

Die Eingewöhnungszeit ist für das Kind außerordentlich wichtig.
Ein guter Start braucht viel Zeit und Vorbereitung.
Damit sich das Kind wohlfühlt und im Kindergarten zurechtfindet, sollte es gut vorbereitet werden.
Vor Kindergartenbeginn wird das Kind mit den Eltern zur Einschreibung eingeladen und erste Kontakte werden geknüpft. Einen ersten Einblick und Informationen erhalten die Eltern mit unserem „Kindergarten ABC"!

DER KINDERGARTEN IST DIE 1. BILDUNGSEINRICHTUNG DES KINDES!
Anhand von Bilderbüchern und Gesprächen kann man das Kind mit dem Kindergartenalltag vertraut machen. Die Eltern erfahren vorab am Informationsnachmittag, wie sich so ein Tag im Kindergarten gestaltet.

LERNEN EIN LEBEN LANG!
Von Geburt an lernen Kinder durch Vorbilder und Ihre Umwelt mit allen Sinnen.
Das Kind kommt meist mit 2 ½ Jahren zu uns in den Kindergarten.
Aufbauend auf den erworbenen Fähigkeiten im Elternhaus kann sich das Kind gut weiter entwickeln, die verschiedenen Bildungsangebote annehmen und sich in das soziale Gefüge gut einleben.
Jedes Kind ist individuell! Die Kompetenzen, die Interessen und Lernwege werden in der Portfoliomappe des Kindes sichtbar!
Der Kindergartenstart kann gut gelingen, wenn

- Rituale gelebt werden (Verabschieden, ...) und es Vertrauen gibt.
- man dem Kind Möglichkeiten zum Experimentieren mit verschiedenen Materialien gibt und es Erfahrungen sammeln lässt.
- sich das Kind schon etwas sprachlich verständigen kann.
- das Kind Regeln, Struktur und Ordnung von zu Hause kennt.
- das Kind Handlungsabläufe (wie das An- und Ausziehen, Händewaschen, die eigene Tasche und Jausenbox öffnen, Spielsachen wegräumen, …) von zu Hause kennt und immer wieder einübt.
- man dem Kind etwas zutraut.
- man Zeit gibt.

Das Kindergartenteam freut sich auf Ihre „Neuen" und die gute Zusammenarbeit mit den Eltern!

„Hilf mir, es selbst zu tun.
Zeig mir, wie es geht. Tu es nicht für mich.
Ich kann und will es allein tun.
Hab Geduld, meine Wege zu begreifen.
Sie sind vielleicht länger, vielleicht brauche ich mehr Zeit, weil ich mehrere Versuche machen will.
Mute mir Fehler zu, denn aus ihnen kann ich lernen."
Maria Montessori

Maler Wurth GmbH
Ihr Malermeister, Fassaden- und Anstrichspezialist
Lindenhofstraße 17 3830 Waidhofen/Th office@maler-wurth.at 0664/463 19 74
www.maler-wurth.at
Waidhofen/Thaya - Heidenreichstein
FIND US ON
wir reinigen Fassaden
sauberefassade.com
maler-wurth.at
sauberefassade.com

MUSIKSCHULVERBAND HEIDENREICHSTEIN

Musikschulorchester TonArt rockt

Auf ganz spezielle Weise präsentierte sich das Musikschulorchester TonArt beim Frühjahrskonzert der Stadtkapelle Heidenreichstein unter der Leitung Martin Kaburek. Passend zu den Stücken („Die Ritterburg", „We will rock you", „Pirates of the Caribbean" und „Smoke on the Water") verkleideten sich die Orcherstermusiker:innen und erschreckten – wie echte Burggespenster – das Publikum. Mitspielen kann man bereits ab dem ersten Lernjahr. Auch erwachsene Neu- und Wiedereinsteiger sind herzlichen willkommen.

© Musikschulverband Heidenreichstein

Schulorchester TonArt Junior – Orchesterspielen von Anfang an

Lust auf Musik?
Interesse an einem Musikinstrument?
Lust auf eine sinnvolle Freizeitgestaltung mit Gleichgesinnten?

Das Schulorchester TonArt Junior besteht als Kooperation zwischen Volks- und Musikschule sowie der Stadtkapelle Heidenreichstein. Das Besondere daran: Die Kinder spielen von Anfang an gemeinsam im Orchester!

Möchtest auch du in einem coolen Orchester spielen? Dann komm zum kostenlosen und unverbindlichen Schnuppern in die Musikschule und finde DEIN Instrument! Infos bei Musikschulleiter Martin Kaburek (0664 400 53 96). Online-Anmeldemöglichkeit über die Website des Musikschulverbandes. http://musikschule.heidenreichstein.at/schnuppern

Serviceangebot:

- Kostenloses Leihinstrument von der Stadtkapelle Heidenreichstein.
- Gratis 50 Min. Orchesterunterricht jeden Freitag im Anschluss an den Volksschulunterricht um 11.35 – 12.25 Uhr. Gesponsert von der Stadtkapelle Heidenreichstein.
- 25 Min. Einzelunterricht / Woche in der Musikschule (41,50 EUR/Monat).
- Einstieg im Herbst 2022 möglich.

Hohe Qualität bei Übertrittsprüfungen

Bei den Übertrittsprüfungen im letzen Schuljahr haben sich wieder einige Schüler:innen einer Übertrittsprüfung in die nächsthöhere Ausbildungsstufe gestellt und so ihre erlernten musikalischen Fertigkeiten im Rahmen eines Konzertes präsentiert. Im Anschluss erhielten die Kandidat:innen ein ausführliches Feedback von externen Fachprüfer:innen umliegender Musikschulen. Wir gratulieren sehr herzlich und dürfen uns über die tollen Erfolge unserer Schüler:innen freuen.

Elementarprüfung (ohne Benotung): Amalia Strohmayer (Tenorhorn) und Tobias Wirth (Posaune)

Erste Übertrittsprüfung (Bronze): Adrian Zöchmeister (Posaune) mit ausgezeichnetem Erfolg

© Musikschulverband Heidenreichstein

Online-Anmeldung und kostenlose Schnupperstunden im Herbst 2022

Anmeldungen für das Schuljahr 2022/23 sind über die Website des Musikschulverbandes (www.musikschule.heidenreichstein.gv.at) noch möglich. Ebenfalls besteht die Möglichkeit, sich zu kostenlosen und unverbindlichen Schnupperstunden, die unter Einhaltung der Hygieneschutzmaßnahmen abgehalten werden, anzumelden.

GEBURTEN

Clara Gaugusch, Heidenreichstein

Geburten werden nur veröffentlicht, wenn eine schriftliche Einwilligung am Stadtamt erteilt wurde.

EHESCHLIESSUNGEN EINGETRAGENE PARTNERSCHAFTEN

© Freitag

Andreas Loidolt & Gerlinde Fanter, Heidenreichstein

Markus Danzinger & Sandra Erhart, Heidenreichstein

Florian Burger & Sabine Pauser, Seyfrieds

Gerald Bartl & Claudia Hacker, Langegg

© Fotostudio Hois

Roman Hojnik, Katharina Schmalek, Wien

© Freitag

Gerhard Litschauer & Monika Mader, Heidenreichstein

Christoph Hirsch & Carina Schleritzko, Eggern

Stefan Wagner & Ing. Tamara Klutz, Rainbach im Mühlkreis

© Fotostudio Hois

Jürgen Loidolt & Jirina Ormianova, Brand-Nagelberg

Die Zustimmungserklärung für die Veröffentlichung wird bei der „Niederschrift zur Ermittlung der Ehefähigkeit/Partnerschaftsfähigkeit" unterzeichnet.

STERBEFÄLLE

Aloisia Schwarz, 83, Altmanns
Ernst Dick, 87, Dietweis
Gerlinde Kulhavy, 61, Heidenreichstein
Hilda Gisi, 76, Heidenreichstein
Aloisia Schindl, 94, Altmanns
Franz Zlabinger, 77, Seyfrieds
Manfred Strasser, 56, Nondorf
Erwin Neumaier, 64, Langenlois
Leopoldine Pilz, 88, Heidenreichstein
Robert Nöbauer, 89, Heidenreichstein
Otto Dallinger, 87, Eberweis
Roland Nöbauer, 82, Heidenreichstein
Manfred Zipko, 58, Heidenreichstein
Franz Schwarz, 74, Heidenreichstein
Mario Weinberger, 27, Motten
Anna Schwingenschlögl, 93, Heidenreichstein
Hermine Wanek, 92, Heidenreichstein
Josef Eipeldauer, 69, Altmanns

EHRUNGEN & JUBILÄEN

95. GEBURTSTAG

Johann Piringer

90. GEBURTSTAG

Margareta Edinger

Franz Wachtel

80er

Erich Geppert
Irmgard Zimmel
Ing. Karl Weinberger
Franz Hieß
Josef Arnberger
Edith Schnell
Josef Schaden
Erich Pollak
Maria Langegger
Günter Pfeiffer

DIAMANTENE HOCHZEIT

Angela und Josef Huber

Helga und Ing. Klaus Hantsch

EISERNE HOCHZEIT

Hermine und Ernest Brunner

GOLDENE HOCHZEIT

Maria und Anton Neubauer

Waltraud und Alois Böhm

Elisabeth und Franz Hofbauer

Hildegard und Paul Allram

ARBEITSKREIS GESUNDHEIT

GESUNDES HEIDENREICHSTEIN | Tut gut!

~ Bleib gesund! ~

VORTRAG MIT BUCHPRÄSENTATION „MEINE GESUNDHEIT IST MIR WICHTIG“

Massive gesundheitliche Probleme führten dazu, dass sich Franz Friess mit dem Thema Gesundheit intensiv zu beschäftigen begann. Er will dazu beitragen, dass es den Zuhörer:innen und ihren Angehörigen in Zukunft besser geht.

Termin: Donnerstag, 6. Oktober 2022
Zeit: 19.00 Uhr
Ort: Volksheim Heidenreichstein
Referent: Buchautor Franz Friess
Anmeldung bei Charlotte Müllner, 0664 73 67 9 651
Der Vortrag ist kostenlos!

Eine Veranstaltung des Arbeitskreises Gesundheit und der Volkshochschule Heidenreichstein

Teilnahme nur mit zu diesem Zeitpunkt allgemein gültigen Covid-19 Sicherheitsmaßnahmen möglich!

VORTRAG GENUSSTRAINING – ESSEN MIT ALLEN SINNEN

„Essen ist ein Bedürfnis, Genießen jedoch eine Kunst“, auch in Österreich nehmen Lebensmittel leider vermehrt einen niedrigen Stellenwert ein. Essen ist ein Stück Lebensqualität und viel mehr als nur bloße Nahrungsaufnahme. Alle Sinne essen mit.

Den Teilnehmer:innen wird der Genuss durch Tasten, Schmecken, Riechen und Hören unterschiedlicher Lebensmittel wieder nähergebracht.
Datum: Freitag, 9. September 2022
Zeit: 19.00 Uhr
Ort: Rasthof Stefanie, Edelwehrg. 8

Referentin: Sandra Gratzl, Diätologin
Anmeldung bei Charlotte Müllner 0664 73 67 96 51

Teilnahme nur mit zu diesem Zeitpunkt allgemein gültigen Covid-19 Sicherheitsmaßnahmen möglich!

INFO

Zur Sitzung des Arbeitskreises Gesundheit Heidenreichstein am Donnerstag, 20.10.2022 um 19.00 Uhr im Rasthof Stefanie sind alle an Gesundheit Interessierten oder in einem Gesundheitsberuf Tätigen sehr herzlich eingeladen.

BLEIB GESUND!
"LYMPHSYSTEM – KLÄRANLAGE DES KÖRPERS"

Renate Dejmek, MSc

Das Lymphsystem spielt eine entscheidende Rolle bei der Reinhaltung des Körpers, es ist das „Abwassersystem" des Körpers.

Es bewirkt, dass Abbauprodukte des Stoffwechsels aufgenommen und ausgeleitet werden.
Ist das System geschwächt, können chronische Müdigkeit, Störungen im Immunsystem, Schweregefühl, Leistungsschwäche, Konzentrationsprobleme, chronischer Kopfschmerz, Schlafstörungen, Morgensteifigkeit, Gelenksbeschwerden oder Depression die Folge sein.

Die Lymphe ist eine Gewebsflüssigkeit, die in die Lymphgefäße übertritt. Sie transportiert dabei Eiweiße, Fette, Zellen und Zelltrümmer ab. Die wässrig-klare Körperflüssigkeit wird gefiltert und von schädlichen Stoffen befreit und gelangt gereinigt über die Venen zurück in den Blutkreislauf.

Im Körper eines Erwachsenen bilden sich täglich ca. 2-4 Liter Lymphflüssigkeit. Damit die Lymphe bewegt wird, spielen Atmung und Muskelpumpe (Bewegung) eine wesentliche Rolle.

Das Lymphsystem besteht aus Lymphgefäßen, ca. 600 Lymphknoten (Filterstationen) und zwei Sammelbahnen. Lymphknoten vergrößern sich, wenn in ihrem Bereich eine Immunreaktion abläuft.
Lymphatische Organe sind Milz, Thymusdrüse, Mandeln, Blinddarm und das lymphatische Gewebe der Atemwege und des Darms.

Sanftes Hüpfen am Trampolin, Wechselduschen oder Schwimmen sind gute Methoden, den Lymphfluss anzuregen, ebenso wie ausdauernde und unbelastete Bewegung. Ausreichend Wasser trinken ist ebenfalls wichtig. Keine einengenden Kleidungsstücke tragen.

Lymphdrainage, eine behutsame Art der Massage durch eine:n geschulte:n Masseur:in, fördert den Lymphfluss.

„Pflege deinen Körper wie einen Tempel, damit deine Seele darin wohnen mag"
Teresa von Ávila

BETRIEBSSEELSORGE OBERES WALDVIERTEL

MÄNNERRUNDE
Montag: 20.00 Uhr,
12.9., 3.10., 7.11.2022

BIBELCAFÉ
Mittwoch: 17.00 Uhr,
Termine und Anmeldung: Franz Sedlmayer
0676 826 68 82 87

KAB FRAUENRUNDE
Dienstag: 15.00 Uhr,
Termine und Anmeldung: Ulli Immervoll 0677 62 73 93 57

MUTTER-KIND-RUNDEN
Mittwoch: 9.00 – 11.30 Uhr,
19. u. 28.9., 12.10., 16. u. 30.11.2022

HANDARBEITSGRUPPE FÜR FRAUEN
(1x monatlich)
Termine und Anmeldung: Barbara Körner 02862 522 93

Veranstaltungsort:
Betriebsseelsorge Oberes Waldviertel
Pertholzer Straße 16

TREFFEN FÜR ARBEIT SUCHENDE PERSONEN
Freitag: 10.00 – 12.00 Uhr,
2.9., 7.10., 4.11.2022

Veranstaltungsort:
Heidenreichsteiner Arche
Patriazentrum, Litschauer Straße 2

Ob und in welcher Form die Veranstaltungen stattfinden können, hängt von den aktuellen Corona-Bestimmungen ab.

Anmeldung für alle Veranstaltungen erbeten.

INFORMATIONEN:
Betriebsseelsorge Oberes Waldviertel
Pertholzer Straße 16,
02862 522 93

Mo - Fr. 8.00 - 12.00 Uhr
office@bsowv.at
www.bsowv.at

BERATUNG

MUTTER-ELTERN-BERATUNG

Rathaus Heidenreichstein,
Kirchenplatz 1, 2. Stock,
28. September, 25. Oktober, 23. November, 8.30 – 9.30 Uhr
In der Beratungsstelle achten Sie bitte auf die Hygieneregeln und halten Sie Abstand, das Tragen einer FFP2-Maske für Eltern ist verpflichtend. Bitte kommen Sie nicht, wenn Kinder oder Eltern krank sind.

STILLBERATUNG

Rathaus Heidenreichstein,
Kirchenplatz 1, 2. Stock
28. September, Oktober entfällt,
23. November,, 9.30 Uhr
In der Beratungsstelle achten Sie bitte auf die Hygieneregeln und halten Sie Abstand, das Tragen einer FFP2-Maske für Eltern ist verpflichtend. Bitte kommen Sie nicht, wenn Kinder oder Eltern krank sind.

HEIDENREICHSTEINER ARCHE

Beratungsstelle für Arbeitsuchende
Patriazentrum, Heidenreichstein
Montag bis Freitag 8.00 – 12.00 Uhr

02862 280 83
0664 653 96 52

hsteiner-arche@bsowv.at
www.bsowv.at

GESUNDHEITS- UND PFLEGESERVICE

NÖ Volkshilfe – Ortsgruppe Heidenreichstein
Auskunft: Sozialstation Heidenreichstein, Litschauer Str. 2/6,

Regionalbüro Gmünd
0676 870 05 71 40
8.00 – 12.00 Uhr

Hilfswerk – Hilfe und Pflege daheim – Heidenreichstein
Schremser Straße 18, Heidenreichstein
05 9249-58010

Montag bis Freitag 8.00 - 12.00 Uhr
pflege.heidenreichstein@noe.hilfswerk.at

SHG FÜR TINNITUSBETROFFENE, MENSCHEN MIT HÖRSTURZ UND MORBUS MENIÉRE

Leitung: Marianne Popp
Lärchengasse 14,
0676 717 44 56
jeden 1. Mittwoch der geraden Monate, 19.00 Uhr
Burgstüberl, Heidenreichstein

SPRECHTAG NOTAR

Rathaus Heidenreichstein,
Kirchenplatz 1, Sitzungszimmer
Mag. Gerald Wagner
jeden Montag, 13.30 – 16.00 Uhr
Bitte um vorherige Terminvereinbarung unter 02865 5006.

SCHULDNERBERATUNG

Landstraße 52, 3910 Zwettl

Bitte um vorherige Terminvereinbarung unter 02822 570 36.
zwettl@sbnoe.at

BERATUNG IN BEHINDERTEN-ANGELEGENHEITEN

Kriegsopfer- & Behindertenverband
Kammer für Arbeiter und Angestellte
NÖ, Weitraerstr. 19, 3950 Gmünd
Persönliche Beratungen sind derzeit nur nach vorheriger Terminvereinbarung unter 01 406 15 86-47 möglich.

SERVICE

SOLARTAXI HEIDENREICHSTEIN

Betriebszeiten:
Mo – Fr 7.30 – 17.00 Uhr
Sa 8.00 – 12.00 Uhr
ausgenommen Feiertage
0664 88 29 82 98

BESTATTUNG

Inghofer, Kleinpertholz 18,
02862 525 50

Wir sind jederzeit für Sie erreichbar.
Traueranzeigen
www.bestattung-inghofer.at

NOTRUFNUMMERN

Feuerwehr 122
Polizei 133
Polizei Heidenreichstein 0591333404
Rotes Kreuz 144
Ärztenotdienst 141
Euro-Notruf 112
Tel. Gesundheitsberatung 1450
Rotes Kreuz für Krankentransporte (nicht dringend) 148 44

WOCHENEND- & FEIERTAGS-BEREITSCHAFTSDIENSTE

ÄRZTE

Wochenend- und Feiertagsdienst **8.00 bis 14.00 Uhr**, Ordinationsbetrieb von **9.00 bis 11.00 Uhr**.
Bitte um Terminvereinbarung.
In der Nacht von 19.00 bis 7.00 Uhr rufen Sie bitte den Ärztenotdienst Tel. 141. www.arztnoe.at

SEPTEMBER 2022
3./4. Dr. Michael MÜLLER, 02863 8244
10./11. Dr. Clemens BINDER, 02862 53122
17./18. Dr. Alexander GABLER, 02862 525 25
24./25. Dr. Josef ZIEGLER, 02859 7320

Die Einteilung der Wochenend- und Feiertagsdienste für die Monate Oktober und November 2022 war bis zum Redaktionsschluss noch nicht abrufbar.

Die Dienste finden Sie im Internet unter www.arztnoe.at

© freepik

APOTHEKEN

Dienstbereitschaft Nacht- und Wochenenddienste.

Apotheke Heidenreichstein,
Schremser Straße 18, 02862 522 28,
www.apotheke-heidenreichstein.at

Apotheke Litschau
Stadtplatz 75, 02865 278,
www.stal.at

Apotheke Schrems
Hauptplatz 6, 02853 772 35,
www.apotheke-schrems.at

SEPTEMBER 2022
APOTHEKE HEIDENREICHSTEIN
1., 6., 9./10./11., 14., 19., 22., 27., 30.
APOTHEKE LITSCHAU
2./3./4., 7., 12., 15., 20., 23./24./25., 28.
APOTHEKE SCHREMS
5., 8., 13., 16./17./18., 21., 26., 29.

OKTOBER 2022
APOTHEKE HEIDENREICHSTEIN
1./2., 5., 10., 13., 18., 21./22./23., 26., 31.
APOTHEKE LITSCHAU
3., 6., 11., 14./15./16., 19., 24., 27.
APOTHEKE SCHREMS
4., 7./8./9., 12., 17., 20., 25., 28./29./30.

NOVEMBER 2022
APOTHEKE HEIDENREICHSTEIN
3., 8., 11./12./13., 16., 21., 24., 29.
APOTHEKE LITSCHAU
1., 4./5./6., 9., 14., 17., 22., 25./26./27., 30.
APOTHEKE SCHREMS
2., 7., 10., 15., 18./19./20., 23., 28.

TIERARZT

Jedes Wochenende
Dr. Wolfgang KÜHTREIBER,
Litschau, 02865 5900

ZAHNÄRZTE

Samstag, Sonn- und Feiertage, von **9.00 bis 13.00 Uhr**.
www.notdienstplaner.at

SEPTEMBER 2022
3./4. DDR. Thomas ADENSAM, Schrems, 02853 762 44
10./11. Dr. Thomas BEER, Waidhofen/Thaya, 02842 526 67
17./18. Dr. Lothar KERN, Zwettl, 02822 518 88
24./25. DI Dr. Klaus FIETZ, Zwettl, 02822 535 68

OKTOBER 2022
1./2. Dr. Veronika KHEMIRI, Schwarzenau, 02849 271 41
8./9. Dr. Alexandra BÖRNER, Groß Siegharts, 02847 222 10
15./16. Dr. Vera STANEK-LEMP, Horn, 02982 3239
22./23. DDr. Michael BILEK, Hoheneich, 02852 51 860
26. Dr. Alice BLUFSTEIN, Arbesbach, 02813 7270
29./30. Dr. Lothar KERN, Zwettl, 02822 518 88

NOVEMBER 2022
1. Dr. Thomas BEER, Waidhofen/Thaya, 02842 526 67
5./6. Dr. Gernot BLABENSTEINER, Schweiggers, 02829 700 33
12./13. Dr. Antonia CZINK, Ziersdorf, 02956 2196
19./20. Dr. Florian LACH, Ernstbrunn, 02576 2261
26./27. Dr. Robert DESBALMES, Gmünd, 02852 537 55

ORDINATIONSZEITEN PRAKTISCHE ÄRZTE

Gruppenpraxis DR. CISAR - DR. KITZLER OG
Heidenreichsteiner Str. 77, Aalfang,
02862 584 66
Mo, Di, Mi von 8.00 bis 12.00 Uhr
Mi von 15.00 bis 19.00 Uhr
Fr 14.00 bis 18.00 Uhr

DR. ALEXANDER GABLER
Mühlgasse 8, Heidenreichstein,
02862 525 25
Mo, Do, Fr von 7.30 Uhr bis 12.30 Uhr
Mi von 13.00 bis 18.00 Uhr

DR. CLEMENS BINDER
Litschauer Str. 11, Heidenreichstein,
02862 531 22
Mo, Di von 8.00 Uhr bis 13.00 Uhr,
Do von 11.00 bis 17.00 Uhr
Fr von 8.00 bis 12.00 Uhr

ORDINATIONSZEIT FRAUENFACHARZT

DR. ROBERT KRALICEK
Schremser Str. 18/1/1, Heidenreichstein,
02862 537 37
0650 445 96 65 (im Notfall)
Di von 14.30 bis 17.30 Uhr
Do von 16.00 bis 19.00 Uhr
Mi, Fr von 8.30 bis 11.30 Uhr

Heidenreichstein war beim **Bezirksfest 100 Jahre NÖ** mit den Teichwirten und Fam. Riener aus Thaures gut vertreten.
Am Foto v.l.n.r.: Reinhard Sprinzl, Vbgm. Margit Weikartschläger MA BEd, Bgm. Gerhard Kirchmaier und Birgit Hofbauer-Domin. © Margit Weikartschläger

Das neue **Wartehäuschen** fügt sich zum Abschluss optimal in die Anlage des Busbahnhofes ein. *© Stadtgemeinde Heidenreichstein*

ÜBERPRÜFUNG DER FEUERLÖSCHER

Die Feuerwehr Heidenreichstein führt am

Samstag, den 3. September 2022
von 8.00 bis 11.00 Uhr,

in der Einsatzzentrale Heidenreichstein (Feuerwehrhaus) wieder eine Feuerlöscherüberprüfung durch.

Ein Feuerlöscher muss alle zwei Jahre auf seine Funktion überprüft werden.

DAS GELBE BAND = ALLE DÜRFEN ERNTEN!

Jedes Jahr wird Obst tonnenweise nicht geerntet und verfault ungenutzt. Die Aktion „das gelbe Band" möchte das ändern. Machen Sie mit!

PFLÜCK MI!
Bäume, die mit dem gelben Band markiert sind, dürfen ohne Rücksprache abgeerntet werden. Viele Gemeinden, Bäuerinnen und Bauern, die Landjugend NÖ sowie Privatpersonen beteiligen sich an der Aktion und setzen gemeinsam ein Zeichen gegen Lebensmittelverschwendung.

Machen auch Sie mit und markieren Ihre Obstbäume!
Nähere Informationen finden Sie unter: www.wir-fuer-bienen.at/gelbes-band

HINTERGRUNDWISSEN
Streuobstwiesen und Obstbäume sind ein wichtiger Teil unserer Kulturlandschaft. Die NÖ Bäuerinnen und Bauern pflegen derzeit ca. 725.000 Obstbäume mit verschiedensten Sorten und erzeugen damit nicht nur ca. 30.000 Tonnen Obst, sondern schaffen auch Lebensraum für viele Tiere: Die Obstbaum-Blüten bieten z.B. Nahrung für zahlreiche Wildbienenarten.
Doch nicht alle Früchte können von der Besitzerin bzw. vom Besitzer genutzt werden. In diesem Fall dürfen sich alle anderen freuen, denn das Obst von Bäumen, die mit dem gelben Band gekennzeichnet sind, steht allen zur Verfügung.

Quelle: www.wir-fuer-bienen.at/gelbes-band

MÜLLABFUHRTERMINE SEPTEMBER/OKTOBER/NOVEMBER 2022

RESTMÜLL
28. September
25. Oktober
23. November
BIOMÜLL
6., 13., 27. September
11., 25. Oktober
8., 22. November
PAPIER
12. September
7. November
GELBER SACK
23. September
16. November

Wichtig!
Bitte die Tonnen bzw. den „Gelben Sack" für die Müllabfuhr bereits ab 7.00 Uhr bereitstellen!

ALTSTOFFSAMMELZENTRUM
Öffnungszeiten:
jeden Mittwoch im Monat von 12.00 bis 15.30 Uhr,
jeden 1. Samstag im Monat von 7.30 bis 11.00 Uhr,
ausgenommen Feiertage.

Abgabe von (nur Privatpersonen):
- Baum- und Strauchschnitt
- Sperrmüll
- Altholz
- Eisenschrott
- Elektroschrott
- Problemstoffen
- Verpackungsfolien
- Verpackungsstyropor
- NÖLI

SILOFOLIENSAMMLUNG
14. September und 16. November
14.00 bis 14.30 Uhr, hinter der Einsatzzentrale, Litschauer Straße

Informationen zum Thema Abfall und Abfallvermeidung finden Sie auch auf der Homepage des Gemeindeverbandes Gmünd unter
www.umweltverbaende.at/gmuend

POST AUS DER BURG

Kennst du wen, der die Heidenreichsteiner Burg "Schloss" nennt? Vielleicht dein Opa oder deine Oma? Oder hast du dich schon einmal gewundert, warum der Teich bei der Burg "Schlossteich" heißt? Das ist ja total verwirrend! Ist unser Wahrzeichen nun eine Burg oder ein Schloss?
Burgen sind Wehranlagen. Das Wort ist sehr komisch, aber eigentlich heißt es nur, dass es zur Abwehr gebaut worden ist. Also zur Abwehr von Feinden und zum Schutz der Menschen.
Ein Schloss hingegen war nur zum Wohnen gedacht. Hier haben Adelige wunderschöne Prunkbauten gebaut, um anderen zu zeigen, wie reich und wohlhabend sie sind.
Manchmal wurden auch Burgen zu Schlössern umgebaut und besonders hübsch gemacht.

Eigentlich ist die Heidenreichsteiner Burg eine Burg. Aber ein bisschen recht haben die Menschen schon, die die Burg als "Schloss" bezeichnen. Die Burg ist immerhin wunderschön. Für mich ist es die schönste Burg auf der ganzen Welt!

Euer Heinrich jr.
Freundlicher Burggeist

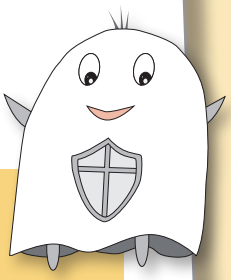

Hast du gut aufgepasst?
Was bedeutet das Wort "Wehranlage"?

HEINRICH IST EIN TOLLPATSCH!

Der Geheimgang lässt ihm keine Ruhe, und nun hat er sich im Keller verlaufen. Hilfst du ihm die Tür zu finden?

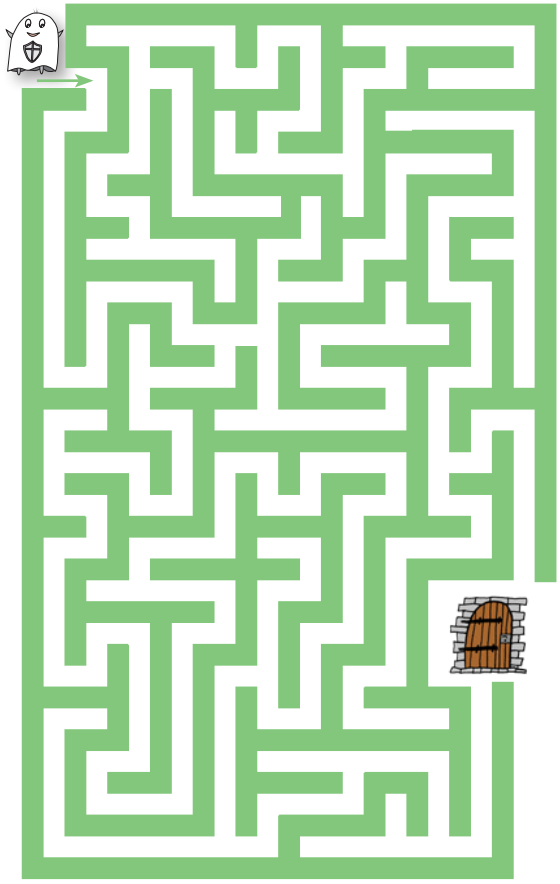

PSSST, KANNST DU MEIN RÄTSEL LÖSEN?

1) Hier lebt Heinrich
2) Schwimmt am Teich
3) Diebischer Waldbewohner mit rotem Fell
4) Reittier
5) Burgmauern sind aus ...
6) großer Schattenspender

1) ☐☐☐☐

2) ☐☐☐☐

3) ☐☐☐☐☐

4) ☐☐☐☐☐

5) ☐☐☐☐☐

6) ☐☐☐☐

Lösung: Burg, Ente, Fuchs, Pferd, Stein, Baum. „Geheim"

Salma und Leilah

17.– 19. und **22.– 26. November** 2022
Margithalle Heidenreichstein, 17:00 Uhr

Kartenvorverkauf ab sofort
0664 / 94 64 751, karten@buehne-hstein.at

www.buehne-hstein.at

hei KULTUR